



馬頭涌官立小學
MA TAU CHUNG GOVERNMENT PRIMARY SCHOOL

小六升中講座
2025年12月10日

中學學位分配

自行分配學位





馬頭涌官立小學
MA TAU CHUNG GOVERNMENT PRIMARY SCHOOL

樂善勇敢

2025-2026學年
(2024-2026派位年度)

中學學位分配辦法簡介
(自行分配學位階段)





中一派位電子平台（家長帳戶）

帳戶類別	跨網派位申請 (十二月至三月)	自行分配學位的申請 (一月)	自行分配學位正取生通知 (三月底)	統一派位階段選校 (四月 - 五月)	派位結果公布 (七月)
智方便+	✓	✓	✓	✓	✓
智方便	✗	✗	✓	✗	✓





馬頭涌官立小學
MA TAU CHUNG GOVERNMENT PRIMARY SCHOOL

樂善勇敢

「中一派位電子平台」遞交自行分配學位申請
及
查閱正取學生通知





透過「中一派位電子平台」遞交申請

家長以「智方便+」登入「中一派位電子平台」後，選擇「現在申請」，以進入「自行分配學位」的頁面





透過「中一派位電子平台」遞交申請

● 步驟1：選擇遞交自行分配學位申請的選校次序



eSSPA
中一派位電子平台
2024/2026年度

學生
[Redacted]

學生編號
[Redacted]

2.1.2026 - 16.1.2026 現在申請
自行分配學位申請

31.3.2026 - 31.8.2026
自行分配學位正取學生通知

9.4.2026 - 6.5.2026
統一派位申請

7.7.2026 - 31.8.2026
中學學位分配辦法派位結果

其他申請 現在申請
跨網派位申請

中一自行分配學位申請



中一自行分配學位
選校次序1 (首選)

現在申請



中一自行分配學位
選校次序2 (次選)

現在申請

家長請留意，無論有關申請是以紙本還是透過「中一派位電子平台」遞交，申請一經遞交，便不可撤回、取消或更改選校次序。

本年度自行分配學位申請日期為2026年1月2日至1月16日。參加中學學位分配辦法的中學將於2026年3月31日透過書面及電話通知所有正取學生的家長其子女已獲學校納入其自行分配學位正取學生名單。

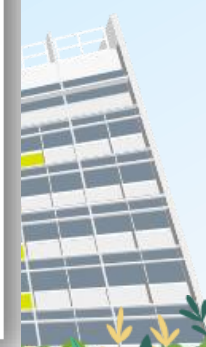



透過「中一派位電子平台」遞交申請

- 步驟 2：選擇申請中學名稱
- 按不同的篩選準則選擇學校

中一自行分配學位申請
選校次序1(首選)
(只適用於申請參加中學學位分配辦法的學校)

學生編號 []
申請編號 373574WD
學生中文姓名 []
學生英文姓名 []
性別 男
出生日期 []
就讀小學 []

選校次序1(首選)

申請中學名稱

按學校編號 / 學校名稱搜尋

申請中一自行分配學位注意事項

參加2024/2026年度中學學位分配辦法的學校名單

參加2024/2026年度中學學位分配辦法的學校名單

學校編 []
學校編號 []
學校名稱 []
學校類別 []
資助類別 []
宗教 []

搜尋

重設

參加2024/2026年度中學學位分配辦法的學校名單

< 重新搜尋

尋找到 12 所學校

HONG KONG SECONDARY SCHOOL
香港中學
學校網 灣仔區
學校類別 []
資助類別 資助 學校編號 999
宗教 佛教
中一自行分配學位40
數目

加入選擇

LUI KEI SECONDARY SCHOOL
呂祺中學
學校網 灣仔區
學校類別 []
資助類別 官立 學校編號 998
中一自行分配學位40
數目

加入選擇

把學校加進選擇內



透過「中一派位電子平台」遞交申請

- 步驟3：填寫學校所需的聯絡資料後上載文件
 - 填寫學校所需的聯絡資料，包括郵寄地址、聯絡電話及電郵地址
 - 家長須上載學生的身份證明文件副本（必須遞交）
 - 按申請中學所需文件的類別（例如已填妥的校本申請表、成績表副本和證書及獎狀）將文件上載至相關的資料夾（詳情請自行瀏覽相關學校網頁）

上載申請中學所需證明文件

- ① 檔案大小：每名學生所上傳的檔案（包括向兩所中學遞交自行分配學位的申請）大小上限為25MB，即自行分配學位申請的檔次次序1及2會佔12.5MB。（已使用：0.00 MB）
- ② 系統支援PDF格式及常用圖片檔案格式（GIF、BMP、PNG和JPEG）

上載文件小錦囊

- ① 由於不同中學所收集的證明文件或會不同，家長應按申請中學的要求，上載所需文件至相應的資料夾。如就所需文件有進一步的查詢，請直接與申請中學聯絡。
- ② 如要上載的文件檔案太大，可考慮將圖片解壓縮或利用軟件將圖片或文件的大小壓縮。
- ③ 本電子平台將會將遞交至申請中學的證明文件進行合併及壓縮，所以，如需要遞交多於一份證明文件（即上載多於一份文件至同一資料夾），請家長按先後次序上載文件，電子平台會按該次序進行合併。
- ④ 家長可於下一步預覽及檢視經合併及壓縮後的證明文件。

學生身份證明文件

學生身份證明文件

- ① 必須遞交：是
- ② 上傳檔案的數目上限：1

選擇檔案

未有選擇檔案

*有關中一派位電子平台的用戶介面只供參考，或會因應系統發展而作出修改。



透過「中一派位電子平台」遞交申請

➤ 支援檔案格式

◆ 常用圖片格式 (GIF、BMP、PNG、JPEG)

◆ PDF

➤ 每名學生所上傳的檔案（包括向兩所中學提交自行分配學位的申請）大小上限為25MB，即自行分配學位申請的選校次序1及2各佔12.5MB。

上載申請中學所需證明文件

- ① 檔案大小：每名學生所上傳的檔案（包括向兩所中學提交自行分配學位的申請）大小上限為25MB，即自行分配學位申請的選校次序1及2各佔12.5MB。（已使用：0.00 MB）
- ② 系統支援PDF格式及常用圖片檔案格式（GIF、BMP、PNG和JPEG）

上載文件小錦囊

- ① 由於不同中學所收的證明文件或會不同，家長應按申請中學的要求，上載所需文件至相應的資料夾，如對所需文件有進一步的查詢，請直接與申請中學聯絡。
- ② 如果上載的文件檔案太大，可考慮將圖片縮小或利用軟件將相片或文件的大小壓縮。
- ③ 本電子平台將會為遞交至申請中學的證明文件進行合併及壓縮，所以，毋需將遞交多份證明文件（即上載多於一份文件至同一資料夾），請家長按先後次序上載文件，電子平台將按該次序進行合併。
- ④ 家長可於下一步預覽及檢視經合併及壓縮後的證明文件。

學生身份證明文件

學生身份證明文件

- ① 必須提交：是
- ② 上傳檔案的數目上限：1

選擇檔案

未有選擇檔案

*有關中一派位電子平台的用戶介面只供參考，或會因應系統發展而作出修改。



透過「中一派位電子平台」遞交申請

樂善勇敢

● 步驟4：確認及提交申請

- 核對所選的「申請中學名稱」、選校次序及上載文件
- 以「智方便+」進行數碼簽署，並確認及提交申請

確認及提交申請

中一自行分配學位申請

學生編號	[REDACTED]
申請編號	373574WD
學生中文姓名	[REDACTED]
學生英文姓名	[REDACTED]
性別	[REDACTED]
出生日期	[REDACTED]
就讀小學	[REDACTED]

選校次序1(首選)

申請中學名稱	[REDACTED]
學校地址	[REDACTED]

[編輯]

學校所需的聯絡資料

郵寄地址	[REDACTED]
聯絡電話	[REDACTED]
電郵地址	[REDACTED]

[編輯]

學生身份證明文件

學生身份證明文件

↓ HKID.pdf

[編輯]

校本申請表

↓ APPLICATION FORM.pdf

[編輯]

聲明

本人親提交申請表供學校處理，本人聲明據本人所知所信，本申請表內所填報的各項資料均屬真實無訛。

本人已閱讀並明白《中一自行分配學位注意事項》及《個人資料收集聲明》的所有內容。

本人已閱讀並明白申請中學於學校網站上有關中一自行分配學位申請的《個人資料收集聲明》的所有內容。

家長/監護人簽署

[以智方便簽署]

了解更多 >

家長請留意，無論有關申請是以紙本還是透過「中一派位電子平台」遞交，申請一經遞交，便不可撤回、取消或更改選校次序。

[確認及提交申請]



透過「中一派位電子平台」遞交申請

如發現學生資料需要作出更正，請聯絡就讀小學。如學生來自非參加派位小學，請聯絡學位分配組

家長應檢查所選的「申請中學名稱」，電子平台亦會列出學校的地址，供家長參考

確認及提交申請

中一自行分配學位申請

學生編號

申請編號 373574WD

學生中文姓名

學生英文姓名

性別

出生日期

就讀小學

選校次序1(首選)

申請中學名稱

學校地址

學校所需的聯絡資料

郵寄地址

聯絡電話

電郵地址

學生身份證明文件

校本申請表

聲明

本人親提交申請表供學校處理，本人聲明本人所知所信，本申請表內所填報的各項資料均屬真實無訛。

- 本人已閱讀並明白《中一自行分配學位注意事項》及《個人資料收集聲明》的所有內容。
- 本人已閱讀並明白申請中學於學校網站上有關中一自行分配學位申請的《個人資料收集聲明》的所有內容。

家長/監護人簽署

[了解更多](#)

家長請留意，無論有關申請是以紙本還是透過「中一派位電子平台」遞交，申請一經遞交，便不可撤回、取消或更改選校次序。



透過「中一派位電子平台」遞交申請

- 步驟5：電子平台將會發送電郵以確認家長的申請，申請的狀態亦會以“已提交”顯示

致 [REDACTED]

學生 [REDACTED] 的中一自行分配學位申請選校次序1(首選)已成功經中一派位電子平台遞交。家長可以於中一派位電子平台內查閱及列印已成功遞交的申請紀錄。

如有查詢，請與申請中學或致電2832 7740或2832 7700與教育局學位分配組聯絡。

教育局學位分配組

(本電郵由電腦系統自動傳送，請勿回覆。)

Dear [REDACTED]

The Application for Secondary One Discretionary Places Order of School Preference 1 (First Choice) of the student [REDACTED] is submitted via SSPA e-Platform. Parents may also view and print the application submission record on SSPA e-Platform.

For enquiries, please contact secondary school applied for or the School Places Allocation Section of the EDB at 2832 7740 or 2832 7700.

School Places Allocation Section, EDB

(This is an automated email, please do not reply.)

中一自行分配學位申請

申請狀況

選校次序	狀況	提交日期	學校所需文件
選校次序1 (首選)	已提交	2.1.2026 18:30:57	已上載至中學



透過「中一派位電子平台」遞交申請

問：當家長收到智方便發出的電郵，是否代表已完成申請程序？

答：不是。當家長完成數碼簽署後，智方便會發出電郵通知，然而該申請仍未遞交至擬申請中學。家長必須在電子平台按“確認及提交”，收到電子平台發出的電郵後才代表成功遞交。



智方便發出的電郵
尚未完成申請程序

常歡樂，

您剛才透過智方便簽署了「中一派位電子平台」的文件。

請勿回覆此電子郵件。

如你想聯絡我們，可致電 (852) 182 123 或電郵至 enquiry@lamsmart.gov.hk。

本電郵(連同附加檔案)僅供預定的收件人閱讀，內容可能包括只有指定收件人才有權接收的資料。如你並非原定的收件人，你不得使用、保留、披露、複製、列印、轉發或發放本電郵。如因錯誤致令你收到本電郵，請從你的電腦系統中刪除本電郵(包括附加檔案)。

致 [REDACTED]

學生 [REDACTED] 的中一自行分配學位申請選校次序1(首選)已成功經中一派位電子平台遞交。家長可以於中一派位電子平台內查閱及列印已成功遞交的申請紀錄。

如有查詢，請與申請中學或致電2832 7740或2832 7700與教育局學位分配組聯絡。

教育局學位分配組

(本電郵由電腦系統自動傳送，請勿回覆。)

電子平台發出的電郵
完成申請程序

Dear [REDACTED]

The Application for Secondary One Discretionary Places Order of School Preference 1 (First Choice) of the student [REDACTED] is submitted via SSPA e-Platform. Parents may also view and print the application submission record on SSPA e-Platform.

For enquiries, please contact secondary school applied for or the School Places Allocation Section of the EDB at 2832 7740 or 2832 7700.

School Places Allocation Section, EDB

(This is an automated email, please do not reply.)



樂善勇敢

「中一派位電子平台」
接收自行分配學位正取學生的通知

自行分配學位正取學生名單

派位年歲 2024

學生編號 [Redacted]

學生姓名 [Redacted]

性別 [Redacted]

新辦小學 [Redacted]

選校次序1

繳納人其《自行分配學位正取學生名單》 [Redacted]

地址 [Redacted]

查詢電話 [Redacted]

網址 [🔗](#)

選校次序2

繳納人其《自行分配學位正取學生名單》 [Redacted]

地址 [Redacted]

查詢電話 [Redacted]

網址 [🔗](#)

賽馬會體藝中學

未獲納入申請中學的《自行分配學位正取學生名單》

參加派位中學

賽馬會體藝中學
(如適用)





參加派位的中學

- 官立、資助及按額津貼中學
- 參加派位直接資助計劃（直資）中學





學位的百分比

樂善勇敢

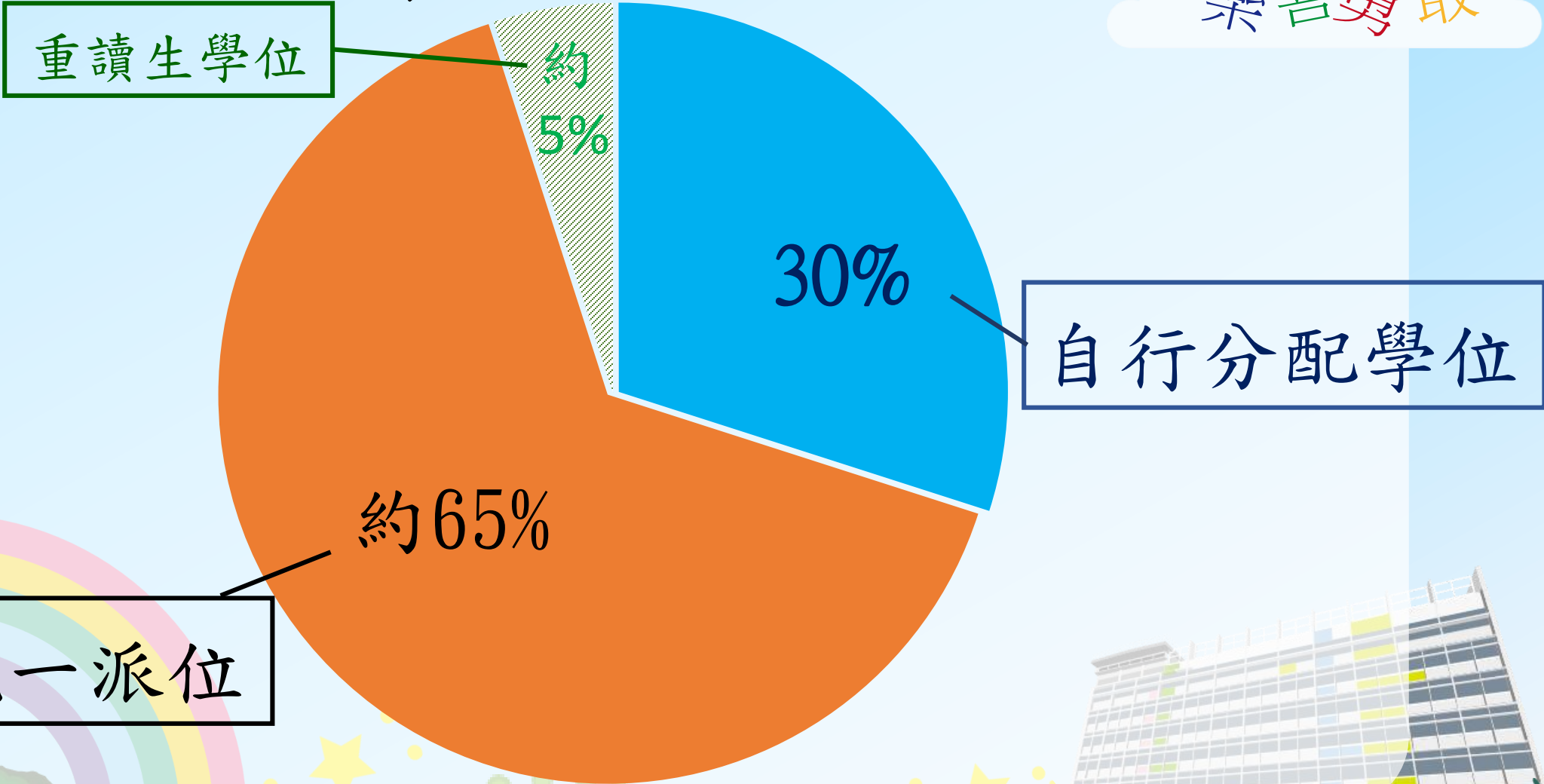



注

申請日期：2026年1月2日至1月16日

意

申請的中學不受地區限制

事

只可以向不多於兩所參加派位的中學遞交申請，否則獲得自行分配學位的機會將會取消

項

須直接向屬意的中學申請



收

中學必須公布收生準則及比重

生

準則由中學自行訂定，一般會包括：成績、操行、課外活動、服務(校內和校外)、面試表現.....

準

可設面試，但不准設筆~~試~~

則

面試詳情由中學公布



遞

根據教育局指引，學生必須遞交

交

1. 《中一自行分配學位申請表》

文

2. 中學要求的現成資料

件

毋須向中學提交非現成資料，如推✕信



樂善勇敢

遞交 自行分配學位申請



中一自行分配學位申請

「中一派位電子平台」

中一自行分配學位
選校次序1 (首選)

中一自行分配學位
選校次序2 (次選)

家長請留意，無論有閣申請是以紙本還是透過「中一派位電子平台」遞交，申請一經遞交，便不可撤回、取消或更改選校次序。

本年度自行分配學位申請日期為2023年1月3日至1月17日。參加中學學位分配辦法的中學將於2023年3月31日透過書面及電話通知所有正取學生的家長，其子女已獲學校納入其自行分配學位正取學生名單。



馬頭涌官立小學
MA TAU CHUNG GOVERNMENT PRIMARY SCHOOL

樂善勇敢

收到
《中一自行分配學位申請表》及《學生資料表》
務必小心核對資料



中學學位分配辦法內容
2026年9月入讀中一





《中一自行分配學位申請表》(樣本)

中一自行分配學位申請表
(只供向參加中學學位分配辦法的中學作申請用)
Application Form for Secondary One Discretionary Place
(Only for Application to Schools Participating in SSPA)

M1234567 117477UZ 50008
 學生編號 Student Reference No. 申請編號 Application No. 小學編號 PAU
 SHEUNG CHUN PO 常進步 6A
 學生姓名 Name of Student 班別 Class
 F 14/11/2009
 性別 Sex 出生日期(日/月/年) Date of Birth (D/M/Y)
 LUI KEE SCHOOL
 就讀小學 Primary School Attending

供家長填寫 To be Completed by Parent
 申請中學名稱 Name of School Applied to

供中學專用 For Secondary School Use Only
 學校編號 School Code 學校名稱及
 School Name a

由本局填寫 For Office Use ID C C NO

教育局 Education Bureau
 中學學位分配 Secondary School Places Allocation (SSPA)
 2024/2026

中一自行分配學位申請表
(只供向參加中學學位分配辦法的中學作申請用)
Application Form for Secondary One Discretionary Place
(Only for Application to Schools Participating in SSPA)

M1234567 247063ZR 50008
 學生編號 Student Reference No. 申請編號 Application No. 小學編號 PAU
 SHEUNG CHUN PO 常進步 6A
 學生姓名 Name of Student 班別 Class
 F 14/11/2009
 性別 Sex 出生日期(日/月/年) Date of Birth (D/M/Y)
 LUI KEE SCHOOL
 就讀小學 Primary School Attending

供家長填寫 To be Completed by Parent
 申請中學名稱 Name of School Applied to

供中學專用 For Secondary School Use Only
 學校編號 School Code 學校名稱及蓋章
 School Name and Chop

中一自行分配學位申請表
(只供向參加中學學位分配辦法的中學作申請用)
Application Form for Secondary One Discretionary Place
(Only for Application to Schools Participating in SSPA)

M1234567 117477UZ 50008
 學生編號 Student Reference No. 申請編號 Application No. 小學編號 PAU
 SHEUNG CHUN PO 常進步 6A
 學生姓名 Name of Student 班別 Class
 F 14/11/2009
 性別 Sex 出生日期(日/月/年) Date of Birth (D/M/Y)
 LUI KEE SCHOOL
 就讀小學 Primary School Attending

供家長填寫 To be Completed by Parent
 申請中學名稱 Name of School Applied to

供中學專用 For Secondary School Use Only
 學校編號 School Code 學校名稱及
 School Name and Chop

由本局填寫 For Office Use ID C C NO

教育局 Education Bureau
 中學學位分配 Secondary School Places Allocation (SSPA)
 2024/2026

中一自行分配學位申請表
(只供向參加中學學位分配辦法的中學作申請用)
Application Form for Secondary One Discretionary Place
(Only for Application to Schools Participating in SSPA)

M1234567 247063ZR 50008
 學生編號 Student Reference No. 申請編號 Application No. 小學編號 PAU
 SHEUNG CHUN PO 常進步 6A
 學生姓名 Name of Student 班別 Class
 F 14/11/2009
 性別 Sex 出生日期(日/月/年) Date of Birth (D/M/Y)
 LUI KEE SCHOOL
 就讀小學 Primary School Attending

供家長填寫 To be Completed by Parent
 申請中學名稱 Name of School Applied to

供中學專用 For Secondary School Use Only
 學校編號 School Code 學校名稱及蓋章
 School Name and Chop

中一自行分配學位申請表
(只供向參加中學學位分配辦法的中學作申請用)
Application Form for Secondary One Discretionary Place
(Only for Application to Schools Participating in SSPA)

M1234567 117477UZ 50008
 學生編號 Student Reference No. 申請編號 Application No. 小學編號 PAU
 SHEUNG CHUN PO 常進步 6A
 學生姓名 Name of Student 班別 Class
 F 14/11/2009
 性別 Sex 出生日期(日/月/年) Date of Birth (D/M/Y)
 LUI KEE SCHOOL
 就讀小學 Primary School Attending

供家長填寫 To be Completed by Parent
 申請中學名稱 Name of School Applied to

供中學專用 For Secondary School Use Only
 學校編號 School Code 學校名稱及
 School Name and Chop

由本局填寫 For Office Use ID C C NO

教育局 Education Bureau
 中學學位分配 Secondary School Places Allocation (SSPA)
 2024/2026

中一自行分配學位申請表
(只供向參加中學學位分配辦法的中學作申請用)
Application Form for Secondary One Discretionary Place
(Only for Application to Schools Participating in SSPA)

M1234567 247063ZR 50008
 學生編號 Student Reference No. 申請編號 Application No. 小學編號 PAU
 SHEUNG CHUN PO 常進步 6A
 學生姓名 Name of Student 班別 Class
 F 14/11/2009
 性別 Sex 出生日期(日/月/年) Date of Birth (D/M/Y)
 LUI KEE SCHOOL
 就讀小學 Primary School Attending

供家長填寫 To be Completed by Parent
 申請中學名稱 Name of School Applied to

供中學專用 For Secondary School Use Only
 學校編號 School Code 學校名稱及蓋章
 School Name and Chop

選校意願
(供申請中一自行分配學位用)
School Preference
(for SI DP Application)

M1234567
 117477UZ
 學生編號 Student Reference No.
 申請編號 Application No.
 供家長填寫
 To be Completed by Parent
 申請中學名稱
 Name of School Applied to

選校次序
Order of School Preference
1
第1選擇
FIRST CHOICE

家長在申請前必須剪下及保留此部分
Parent must detach this part for retention before application

教育局 Education Bureau
 中學學位分配 SSPA
 2024/2026

選校意願
(供申請中一自行分配學位用)
School Preference
(for SI DP Application)

M1234567
 247063ZR
 學生編號 Student Reference No.
 申請編號 Application No.
 供家長填寫
 To be Completed by Parent
 申請中學名稱
 Name of School Applied to

選校次序
Order of School Preference
2
第2選擇
SECOND CHOICE

每名學生獲發兩份申請表
 #只適用於申請參加派位中學
 不適用於申請非參加派位中學

樂善勇敢





每份申請表共分為四聯，各聯均已預印學生的資料

樂善勇敢

由本局填寫 For Office Use ID C C. NO 2023 教育局存根 EDB's Copy

教育局 Education Bureau
中學學位分配 Secondary School Places Allocation (SSPA)
2024/2026

中一自行分配學位申請表
(只供向參加中學學位分配辦法的中學作申請用)
Application Form for Secondary One Discretionary Place
(Only for Application to Schools Participating in SSPA)

M1234567 117477UZ 50008
學生編號 Student Reference No. 申請編號 Application No. 小學編號 PAU
SHEUNG CHUN PO 常進步 6A
學生姓名 Name of Student 班別 Class

F 14/11/2011
性別 Sex 出生日期(日/月/年) Date of Birth (D/M/Y)
LUI KEE PRIMARY SCHOOL
就讀小學 Primary School Attending

供家長填寫 To be Completed by Parent
申請中學名稱 Name of School Applied to

供中學專用 For Secondary School Use Only
學校編號 School Code 學校名稱及蓋章 School Name and Chop

學校存根 School's Copy

教育局 Education Bureau
中學學位分配 Secondary School Places Allocation (SSPA)
2024/2026

中一自行分配學位申請表
(只供向參加中學學位分配辦法的中學作申請用)
Application Form for Secondary One Discretionary Place
(Only for Application to Schools Participating in SSPA)

M1234567 117477UZ
學生編號 Student Reference No. 申請編號 Application No.
SHEUNG CHUN PO 常進步
學生姓名 Name of Student

F 14/11/2011
性別 Sex 出生日期(日/月/年) Date of Birth (D/M/Y)
LUI KEE PRIMARY SCHOOL
就讀小學 Primary School Attending

供家長填寫 To be Completed by Parent
申請中學名稱 Name of School Applied to

供中學專用 For Secondary School Use Only
學校編號 School Code 學校名稱及蓋章 School Name and Chop

家長存根 Parent's Copy

請參閱隨表的《申請中一自行分配學位家長須知》及
本表背頁的注意事項 Please read the accompanying Notes
for Parents on Application for Secondary One (S1) Discretionary
Places (DP) and the Points to Note overleaf of this Form

教育局 Education Bureau
中學學位分配 Secondary School Places Allocation (SSPA)
2024/2026

中一自行分配學位申請表
(只供向參加中學學位分配辦法的中學作申請用)
Application Form for Secondary One Discretionary Place
(Only for Application to Schools Participating in SSPA)

M1234567 117477UZ
學生編號 Student Reference No. 申請編號 Application No.
SHEUNG CHUN PO 常進步
學生姓名 Name of Student

F 14/11/2011
性別 Sex 出生日期(日/月/年) Date of Birth (D/M/Y)
LUI KEE PRIMARY SCHOOL
就讀小學 Primary School Attending

供家長填寫 To be Completed by Parent
申請中學名稱 Name of School Applied to

供中學專用 For Secondary School Use Only
學校編號 School Code 學校名稱及蓋章 School Name and Chop

家長在申請前必須剪下及保留此部分
Parent must detach this part for retention before
application

教育局 Education Bureau
中學學位分配 SSPA
2024/2026

選校意願
(供申請中一自行分配學位用)
School Preference
(for S1 DP Application)

M1234567
學生編號 Student Reference No.
117477UZ
申請編號 Application No.

供家長填寫
To be Completed by Parent
申請中學名稱
Name of School Applied to

選校次序
Order of School Preference
1
第1選擇
FIRST CHOICE

由本局填寫 For Office Use ID C C. NO 2023 教育局存根 EDB's Copy

教育局 Education Bureau
中學學位分配 Secondary School Places Allocation (SSPA)
2024/2026

中一自行分配學位申請表
(只供向參加中學學位分配辦法的中學作申請用)
Application Form for Secondary One Discretionary Place
(Only for Application to Schools Participating in SSPA)

M1234567 247063ZR 50008
學生編號 Student Reference No. 申請編號 Application No. 小學編號 PAU
SHEUNG CHUN PO 常進步 6A
學生姓名 Name of Student 班別 Class

F 14/11/2011
性別 Sex 出生日期(日/月/年) Date of Birth (D/M/Y)
LUI KEE PRIMARY SCHOOL
就讀小學 Primary School Attending

供家長填寫 To be Completed by Parent
申請中學名稱 Name of School Applied to

供中學專用 For Secondary School Use Only
學校編號 School Code 學校名稱及蓋章 School Name and Chop

學校存根 School's Copy

教育局 Education Bureau
中學學位分配 Secondary School Places Allocation (SSPA)
2024/2026

中一自行分配學位申請表
(只供向參加中學學位分配辦法的中學作申請用)
Application Form for Secondary One Discretionary Place
(Only for Application to Schools Participating in SSPA)

M1234567 247063ZR
學生編號 Student Reference No. 申請編號 Application No.
SHEUNG CHUN PO 常進步
學生姓名 Name of Student

F 14/11/2011
性別 Sex 出生日期(日/月/年) Date of Birth (D/M/Y)
LUI KEE PRIMARY SCHOOL
就讀小學 Primary School Attending

供家長填寫 To be Completed by Parent
申請中學名稱 Name of School Applied to

供中學專用 For Secondary School Use Only
學校編號 School Code 學校名稱及蓋章 School Name and Chop

家長存根 Parent's Copy

請參閱隨表的《申請中一自行分配學位家長須知》及
本表背頁的注意事項 Please read the accompanying Notes
for Parents on Application for Secondary One (S1) Discretionary
Places (DP) and the Points to Note overleaf of this Form

教育局 Education Bureau
中學學位分配 Secondary School Places Allocation (SSPA)
2024/2026

中一自行分配學位申請表
(只供向參加中學學位分配辦法的中學作申請用)
Application Form for Secondary One Discretionary Place
(Only for Application to Schools Participating in SSPA)

M1234567 247063ZR
學生編號 Student Reference No. 申請編號 Application No.
SHEUNG CHUN PO 常進步
學生姓名 Name of Student

F 14/11/2011
性別 Sex 出生日期(日/月/年) Date of Birth (D/M/Y)
LUI KEE PRIMARY SCHOOL
就讀小學 Primary School Attending

供家長填寫 To be Completed by Parent
申請中學名稱 Name of School Applied to

供中學專用 For Secondary School Use Only
學校編號 School Code 學校名稱及蓋章 School Name and Chop

家長在申請前必須剪下及保留此部分
Parent must detach this part for retention before
application

教育局 Education Bureau
中學學位分配 SSPA
2024/2026

選校意願
(供申請中一自行分配學位用)
School Preference
(for S1 DP Application)

M1234567
學生編號 Student Reference No.
247063ZR
申請編號 Application No.

供家長填寫
To be Completed by Parent
申請中學名稱
Name of School Applied to

選校次序
Order of School Preference
2
第2選擇
SECOND CHOICE

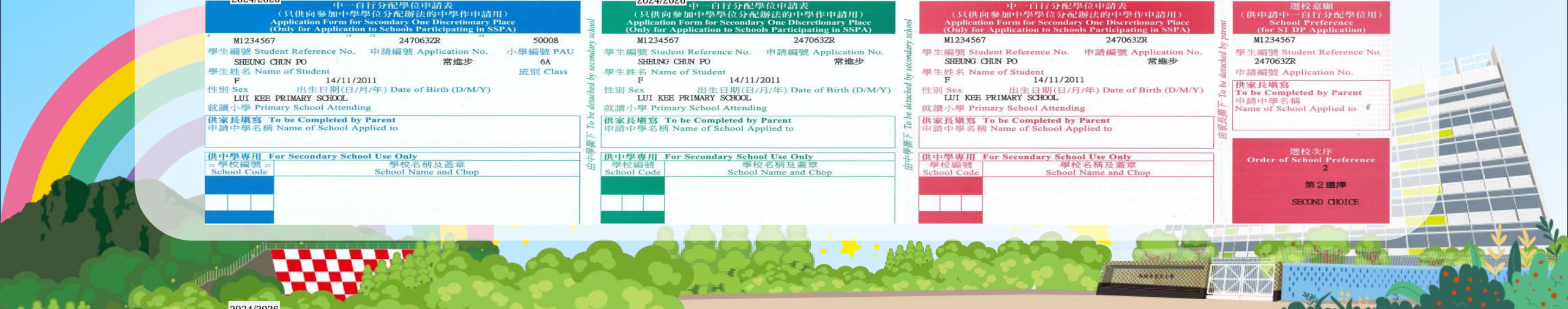



家長應根據選校意願，在申請表的各存根上，填上申請中學名稱

<p>由本局填寫 For Office Use ID C C NO 2025</p> <p>教育局存根 EDB's Copy</p> <p>教育局 Education Bureau 中學學位分配 Secondary School Places Allocation (SSPA) 2024/2026</p> <p>中一自行分配學位申請表 (只供向參加中學學位分配辦法的中學作申請用) Application Form for Secondary One Discretionary Place (Only for Application to Schools Participating in SSPA)</p> <p>M1234567 117477UZ 50008 學生編號 Student Reference No. 申請編號 Application No. 小學編號 PAU</p> <p>SHEUNG CHUN PO 常進步 6A 學生姓名 Name of Student 班別 Class</p> <p>F 14/11/2013 性別 Sex 出生日期(日/月/年) Date of Birth (D/M/Y)</p> <p>LUI KEE PRIMARY SCHOOL 就讀小學 Primary School Attending</p> <p>供家長填寫 To be Completed by Parent 申請中學名稱 Name of School Applied to 呂祺中學</p> <p>供中學專用 For Secondary School Use Only 學校編號 School Code 學校名稱及蓋章 School Name and Chop</p>	<p>學校存根 School's Copy</p> <p>教育局 Education Bureau 中學學位分配 Secondary School Places Allocation (SSPA) 2024/2026</p> <p>中一自行分配學位申請表 (只供向參加中學學位分配辦法的中學作申請用) Application Form for Secondary One Discretionary Place (Only for Application to Schools Participating in SSPA)</p> <p>M1234567 117477UZ 學生編號 Student Reference No. 申請編號 Application No.</p> <p>SHEUNG CHUN PO 常進步 學生姓名 Name of Student</p> <p>F 14/11/2013 性別 Sex 出生日期(日/月/年) Date of Birth (D/M/Y)</p> <p>LUI KEE PRIMARY SCHOOL 就讀小學 Primary School Attending</p> <p>供家長填寫 To be Completed by Parent 申請中學名稱 Name of School Applied to 呂祺中學</p> <p>供中學專用 For Secondary School Use Only 學校編號 School Code 學校名稱及蓋章 School Name and Chop</p>	<p>家長存根 Parent's Copy</p> <p>教育局 Education Bureau 中學學位分配 Secondary School Places Allocation (SSPA) 2024/2026</p> <p>中一自行分配學位申請表 (只供向參加中學學位分配辦法的中學作申請用) Application Form for Secondary One Discretionary Place (Only for Application to Schools Participating in SSPA)</p> <p>M1234567 117477UZ 學生編號 Student Reference No. 申請編號 Application No.</p> <p>SHEUNG CHUN PO 常進步 學生姓名 Name of Student</p> <p>F 14/11/2013 性別 Sex 出生日期(日/月/年) Date of Birth (D/M/Y)</p> <p>LUI KEE PRIMARY SCHOOL 就讀小學 Primary School Attending</p> <p>供家長填寫 To be Completed by Parent 申請中學名稱 Name of School Applied to 呂祺中學</p> <p>供中學專用 For Secondary School Use Only 學校編號 School Code 學校名稱及蓋章 School Name and Chop</p>	<p>家長存根 Parent's Copy</p> <p>家長在申請前必須填下及保留此部分 Parent must detach this part for retention before application</p> <p>教育局 Education Bureau 中學學位分配 SSPA 2024/2026</p> <p>選校意願 (供申請中一自行分配學位用) School Preference (for SI DP Application)</p> <p>M1234567 學生編號 Student Reference No. 117477UZ 申請編號 Application No.</p> <p>供家長填寫 To be Completed by Parent 申請中學名稱 Name of School Applied to 呂祺中學</p> <p>選校次序 Order of School Preference 1 第1選擇 FIRST CHOICE</p>
---	---	---	--

教育局
存根

學校
存根

家長
存根

選校
次序



遞交申請 注意事項

在遞交申請前，家長應撕下及保留印有選校次序的第四聯(家長毋須向中學申明選校次序)

第四聯上印有選校次序：

「1」代表首選學校、「2」代表次選學校

如兩所參加派位中學均取錄該生，將按學生選校次序分配學位

家長在申請前必須撕下及保留此部分
Parent must detach this part for retention before application

教育局 Education Bureau
中學學位分配 SSPA

2024/2026

選校意願
(供申請中一自行分配學位用)
School Preference
(for SI DP Application)

M1234567

學生編號 Student Reference No.
117477UZ

申請編號 Application No.

供家長填寫
To be Completed by Parent
申請中學名稱
Name of School Applied to

選校次序
Order of School Preference

1

第一選擇

FIRST CHOICE

家長在申請前必須撕下及保留此部分
Parent must detach this part for retention before application

教育局 Education Bureau
中學學位分配 SSPA

2024/2026

選校意願
(供申請中一自行分配學位用)
School Preference
(for SI DP Application)

M1234567

學生編號 Student Reference No.
247063ZR

申請編號 Application No.

供家長填寫
To be Completed by Parent
申請中學名稱
Name of School Applied to

選校次序
Order of School Preference

2

第二選擇

SECOND CHOICE



遞交申請 注意事項

家長應把申請表其餘三個相聯部分（切勿撕開）以及學校所需文件（例如由申請中學自訂，並已填妥的入學申請表），直接交往申請中學；請出示學生的身份證明文件正本，以便中學查閱

如確定申請表的資料正確無誤，中學應在各存根上，蓋上學校名稱、編號及校印

中學會於申請截止後，會把申請表呈上教育局，教育局將根據申請表上的獨有編號，得知是第一選擇或是第二選擇

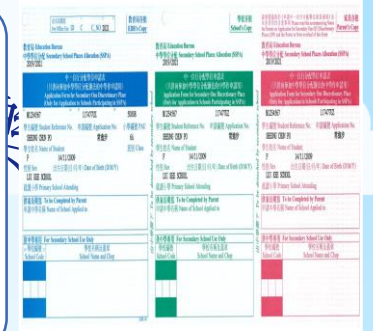



遞交申請 注意事項

家長應取回已蓋上中學校印、名稱及編號的「家長存根」，以作存照

申請表一經遞交，不可撤回、取消或更改選校次序

如家長已向中學遞交紙本申請表，請勿透過「中一派位電子平台」重複遞交申請，反之亦然



敢

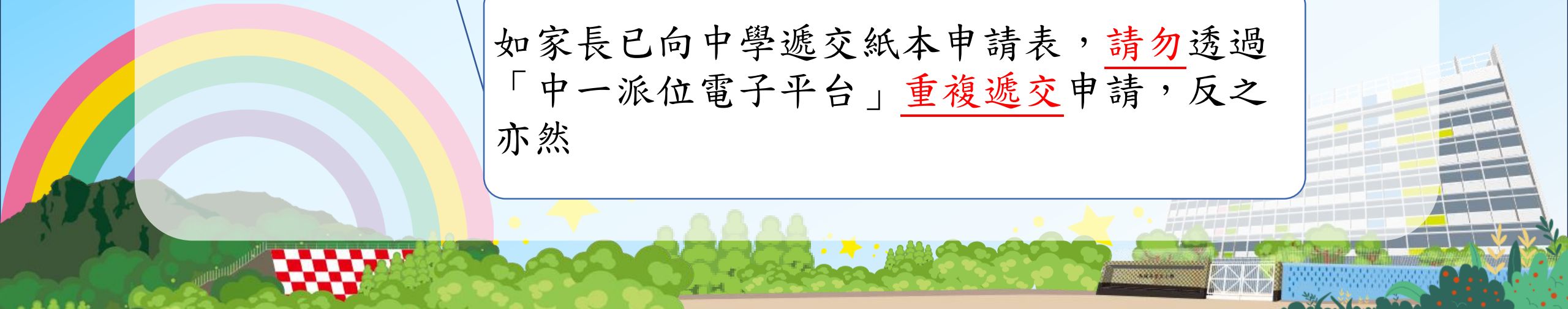



遞交申請 注意事項

重複遞交申請（即同時以紙本申請表及透過「中一派位電子平台」向同一所中學遞交載有相同申請編號的申請），該申請只會當作一個申請處理

切勿分別以紙本申請表及透過「中一派位電子平台」向不同的中學遞交載有相同申請編號的申請，否則自行分配學位的機會將被取消

中一自行分配學位申請
選校次序 (首選)
(只適用於申請參加中學學位分配辦法的學校)

學生編號	M3234567
申請編號	11747702
學生中文姓名	蔣耀步
學生英文姓名	SHEUNG SHUN PO
性別	女
出生日期	2011年11月14日
編制中學	呂禛小學

(首選) 學校偏好

申請中學名稱

001 呂禛中學
LUI KEE SECONDARY SCHOOL

第1選擇
FIRST CHOICE

001-呂禛中學

中一自行分配學位申請
選校次序 (首選)
(只適用於申請參加中學學位分配辦法的學校)

學生編號	M3234567
申請編號	11747702
學生中文姓名	蔣耀步
學生英文姓名	SHEUNG SHUN PO
性別	女
出生日期	2011年11月14日
編制中學	呂禛小學

(首選) 學校偏好

申請中學名稱

001 呂禛中學
LUI KEE SECONDARY SCHOOL

第1選擇
FIRST CHOICE

Q-999-香港中學



馬頭涌官立小學
MA TAU CHUNG GOVERNMENT PRIMARY SCHOOL

樂善勇敢

同時申請
賽馬會體藝中學
(申請日期：2026年1月2日至1月20日)
或
非派位的直資中學





獲通知為**正取生**的家長

×沒有獲非參加派位
直資中學錄取

毋須作出回應

✓獲非參加派位
直資中學錄取

決定是否保留非參加派位
直資中學的學位



獲通知為正取生的家長

自行分配學位正取學生通知書範本

（家長姓名） 先生／女士：

有關申請中一自行分配學位

謝謝 貴子弟 （學生姓名） 申請本校於 2026 年度中學學位分配辦法的自行分配學位（2026 年9月入讀中一）。本校已完成所有自行分配學位申請的甄選工作。現通知 閣下該生已成功申請本校的自行分配學位，因而獲納入本校的《自行分配學位正取學生名單》。請注意，此通知並不一定等同中一派位的最終派位結果，學生最終獲派的學校將於7月7日與統一派位結果一併公布。家長毋須回覆本函。

如有疑問，可致電 （學校查詢電話號碼） 與本校職員（或指定職員／教師姓名）聯絡。

（學校名稱） 校長

（校長姓名） 謹啟

____年__月__日



獲通知為正取生的家長

通知安排下可能出現的情況*

獲兩所中學通知

獲派首選
中學

只獲首選中學通知

獲派首選
中學

只獲次選中學通知

獲派次選中學
或
以備取生身份
獲派首選中學

不獲任何通知

以備取生身份
獲派首選中學
或
以備取生身份
獲派次選中學
或
不獲派自行分
配學位

*只適用於沒有接受非參加派位直資中學的學位，以及沒有獲賽馬會體藝中學錄取的情況



樂善勇敢

獲通知為正取生的家長

決定保留
自行分配學位

2026年4月10日
或之前

取回已簽署《家長承諾書》和《小六學生資料表》的正本



決定保留
非參加派位直資
中學的學位

毋須作出回應

自行分配學位





《中一派位選擇學校表格》(樣本) **樂善勇敢**

未獲通知為正取學生

已獲通知為正取學生 / 已獲非參加派位直資中學錄取

放棄參加中一派位

教育局
EDUCATION BUREAU
20XX0XX 年度中學學位分配
SECONDARY SCHOOL PLACES ALLOCATION 20XX/20XX
中一派位選擇學校表格
Secondary One Choice of Schools Form
填寫本表格前請參閱家長須知頁內的注意事項
Please read the Points to Note overleaf of the Parent Copy

教育局存根
EDU Copy
For Office Use
ID: C
PAU: 50008

學生編號
Student Reference No. M1234567
學生姓名
Name of Student
性別 Sex: F 班別 Class: 6A
就讀小學
Primary School Attending

請在以下其中一個空格內填上√號: Please tick one of the boxes below:

參加派位直資中學 (請填寫本表格甲部及乙部的學校選擇)
Make school choices (Please fill in the school choices in Part A and Part B on this form)
本表格適用於直資中學 (即學生已獲參加派位中學通知或自行在獲學位正取學生, 或已獲專務會體轉中學或不參加派位的直資面試計劃中學錄取, 但並未參加派位)
Do NOT need to make school choices as the student has been notified as successful Discretionary Places applicant, or has been admitted by Direct Admittance Scheme or Direct Schooling Scheme secondary schools not participating in the Secondary School Places Allocation System (i.e. give up participating in Central Allocation)
Do NOT need to be allocated a subsidised Secondary 1 place through the Secondary School Places Allocation System (for example, the student will study in Mainland China) i.e. give up participating in the Secondary School Places Allocation System

甲部 Part A 不受學校網限制的學校選擇 Unrestricted School Choices
任何學校網的學校, 包括學生所屬學校網, 請參閱《不受學校網限制選校手冊》, 並依選擇的優先次序填上學校編號。電腦會先處理甲部的學校選擇。
ANY school nets, including the student's school net. Please refer to the "Handbook for Unrestricted School Choices" and enter below the School Codes in order of preference. The school choices in Part A will be processed first.

第一選擇 First Choice	第二選擇 Second Choice	第三選擇 Third Choice
學校編號 School Code	學校編號 School Code	學校編號 School Code

乙部 Part B 按學校網的學校選擇 Restricted School Choices 學生所屬學校網
Student's School Net

請參閱學生所屬學校網的《中學一覽表》, 並依選擇的優先次序填上該網內的學校編號。學生如未獲分配甲部選填的學校, 電腦會處理乙部的學校選擇。
Please refer to the "Secondary School List" and enter below the School Codes within student's school net in order of preference. The school choices in Part B will be processed if students are not allocated school places in Part A.

選擇次序 Order of Preference	1	2	3	4	5	6	7	8	9	10
學校編號 School Code										
選擇次序 Order of Preference	11	12	13	14	15	16	17	18	19	20
學校編號 School Code										
選擇次序 Order of Preference	21	22	23	24	25	26	27	28	29	30
學校編號 School Code										

本人聲明: 我所填的學校為本人願讀 (請一讀此聲明後) 的學校選擇。 I certify that I have read the "Notes for Parents on Central Allocation" and I have made the above choice for my child.
本人同意教育局將我的填表資料以SMS通知學生和家長。本人可與合SMS的號碼查詢我的填表資料。如有查詢, 請向教育局SMS查詢。查詢詳情請參閱教育局網頁。
I consent to the Education Bureau to inform me of the allocation results of the student via SMS message. My mobile phone number which can receive SMS is provided in the box on the right please leave the box blank if you do not wish to receive SMS.

家長/監護人簽署
Signature of Parent/Guardian
電話/監護人姓名 (請用正楷填寫)
Name of Parent/Guardian (In BLOCK Letters)
住址
Home Address

聯絡電話
Contact Tel. No.
日期
Date

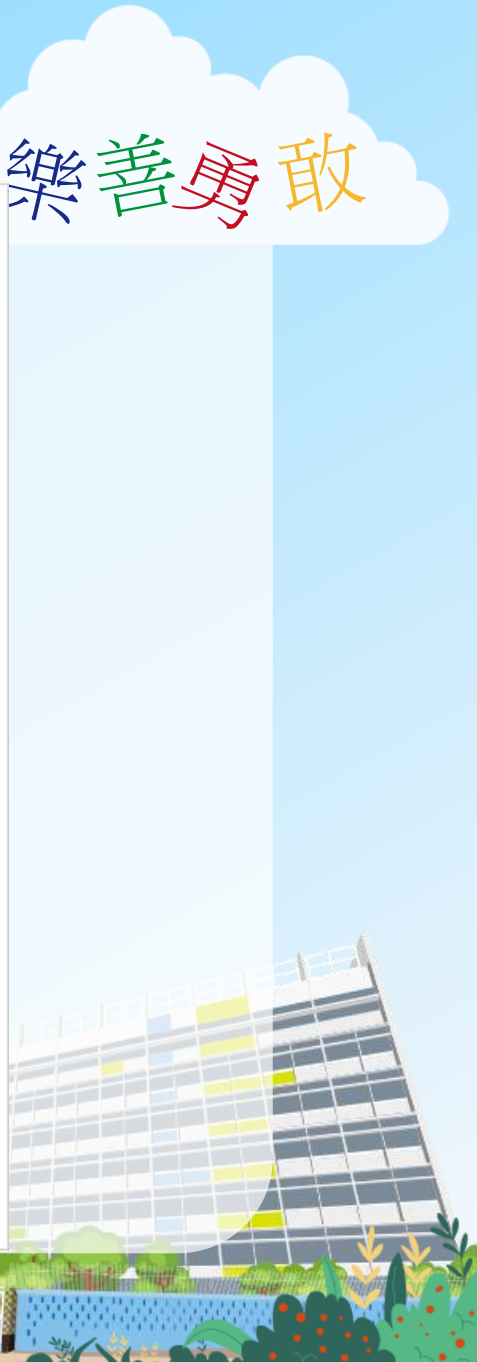



未獲通知正取學生的家長

➤ 須於4月統一派位階段

填寫選校表格以便子女

參加統一派位

教育局
EDUCATION BUREAU
20XX/20XX 年度中學學位分配
SECONDARY SCHOOL PLACES ALLOCATION 20XX/20XX
中一學位選擇學校表格
Secondary One Choice of Schools Form
請家長細閱表格附家長須知書內的注意事項
Please read the Points to Note overlaid on the Parent Copy

教育局印務處
EDB Copy
For Office Use
ID: C
PAU: 50006

學生編號
Student Reference No. M1234567
學生姓名
Name of Student: SHEUNG CHUN PO
性別
Sex: F
班級
Class: 6A

Primary School Attending: LU KEE PRIMARY SCHOOL

請在以下其中一個空格內填上「V」號。 Please tick one of the boxes below:
 我在以下表格中填寫了中學學位分配表格。
 I have filled in the Secondary School Places Allocation Form in this form.
 我沒有填任何表格。 I have not filled in any form.
 我已被通知獲派中學學位。 I have been notified of a successful Secondary One placement through the Secondary School Places Allocation System (i.e. given an automatic or Central Allocation).
 我已被通知獲派中學學位。 I have been notified of a successful Secondary One placement through the Secondary School Places Allocation System (for example, the student will study in Mainland China) (i.e. given an automatic or Central Allocation).

甲部 Part A 不受學校網限制的学校選擇 Unrestricted School Choices
 任擇學校網的学校, 包括學生所屬學校網、調委會《不受學校網限制學校手冊》, 並依選擇的優先次序填上學校編號。電覆會先處理甲部的學校選擇。
 ANY school nets, including the student's school net. Please refer to the "Handbook for Unrestricted School Choices" and enter below the School Codes in order of preference. The school choices in Part A will be processed first.

第一選擇 First Choice	第二選擇 Second Choice	第三選擇 Third Choice
學校編號 School Code	學校編號 School Code	學校編號 School Code
X X X	X X X	X X X

乙部 Part B 按學校網的学校選擇 Restricted School Choices 學生所屬學校網 Student's School Net HK2

請參閱學生所屬學校網的《中學一覽表》, 並依選擇的優先次序填上網內的學校編號。學生如未獲分配甲部選擇的学校, 電覆會先處理乙部的學校選擇。
 Please refer to the "Secondary School List" and enter below the School Codes within student's school net in order of preference. The school choices in Part B will be processed if students are not allocated school places in Part A.

選擇次序 Order of Preference	1	2	3	4	5	6	7	8	9	10
學校編號 School Code	X	X	X	X	X	X	X	X	X	X
選擇次序 Order of Preference	11	12	13	14	15	16	17	18	19	20
學校編號 School Code	X	X	X	X	X	X	X	X	X	X
選擇次序 Order of Preference	21	22	23	24	25	26	27	28	29	30
學校編號 School Code	X	X	X	X	X	X	X	X	X	X

本人聲明, 此表格所填資料乃本人親自填寫, 並與教育局核對。 I hereby declare that the information provided in this form is true and correct, and I have made the above statement in my own handwriting.
 本人保證資料與教育局核對的資料一致。本人可隨時向教育局查詢有關此表格的資料。如不獲通知, 請家長注意。 Contact the Education Bureau to verify any of the information provided in the student's 20XX message. My mobile phone number which can receive SMS is provided for the use of the system below. The fax number of your school is provided to receive SMS.

家長/電覆人簽署
Signature of Parent/Guardian: X X X
聯絡電話
Contact Tel. No.: 9876 XXXX
日期
Date: XX/XX/20XX

家長/電覆人姓名 (請用正楷填寫)
Name of Parent/Guardian (in BLOCK Letters): X X X

住址
Home Address: 香港 XX 道 XX 號 XX 大廈 XX 樓 XX 室

9876 XXXX

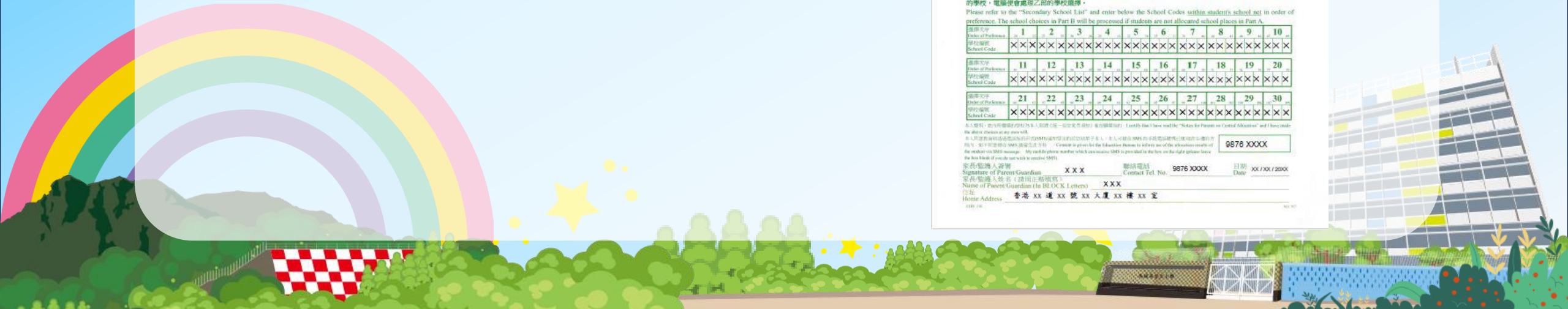



自行分配學位的配對

家長	學校	教育局
<p>一個選擇 (即選校次序1) 或 兩個選擇 (即選校次序1及2)</p>	<ul style="list-style-type: none"> ■ 參加派位中學的《自行分配學位正取／備取學生名單》 ■ 非參加派位直資中學的《錄取的參加派位學生名單》 	<p>如學生不在《錄取的參加派位學生名單》</p> <ul style="list-style-type: none"> ■ 將家長的選校次序和學校的《自行分配學位正取／備取學生名單》作配對 ■ 按家長的選校次序分配學位





自行分配學位申請結果

申請「成功」

收到自行分配學位正取學生通知

統一派位時不會獲分配另一所中學學位

申請「不成功」

會經由「統一派位程序」分配中一學位



跨

申請日期：2025年12月(第一批)
2026年2月(最後一批)

網

透過就讀小學向教育局申請：
紙本或「中一派位電子平台」

申

遞交文件：申請表、學生出生證明書、住址證明
(近期的水費單/電費單/差餉單等)

請

若成功申請，即表示放棄本校所屬之「九龍城區」校
網，學生將按新的選校網進行統一派位



如何選擇合適的中學

家長應全面瞭解學校：辦學理念、班級結構、教學語言、宗教、升讀大學情況；未來發展與運作

考慮子女本身的意願，如他們的能力、喜好與專長發展

學校所在的位置

家長應與子女多溝通，了解他們的需要

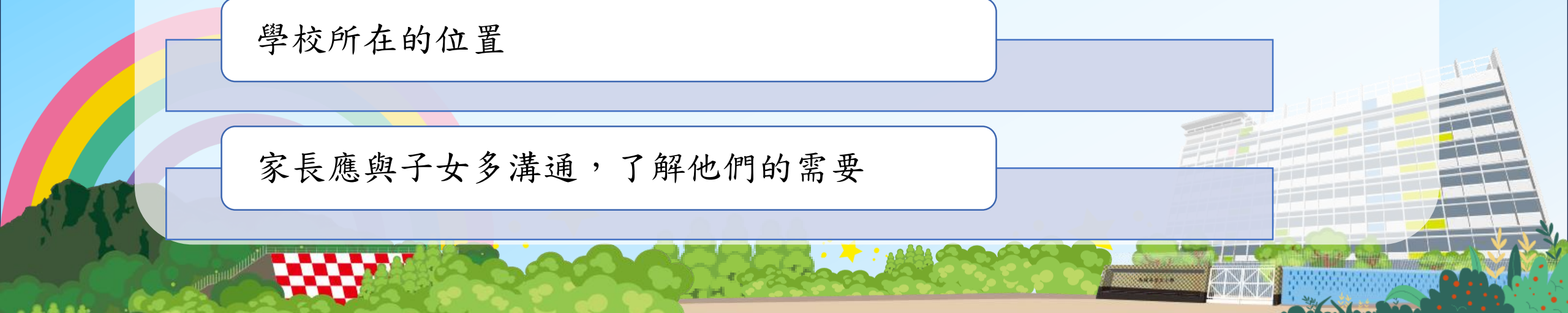



搜集中學資料途徑：

周年校務報告書

學校概覽

學校網頁

實地觀察

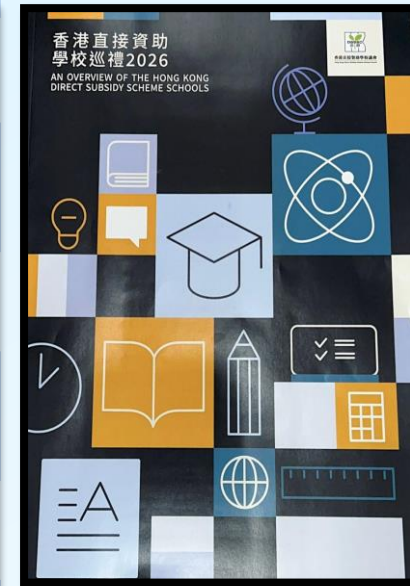

樂善勇敢





時間	程序	注意事項
2025年12月上旬	教育局經小學派發中一「自行分配學位」申請表(每名學生兩份)。	搜集和瞭解目標學校資料，如校風、成績和收生要求等，決定兩間報讀的心儀中學。
2025年12月	遞交跨網派位申請(第一批)【電子通告】	準備文件：申請表、學生出生證明書、住址證明
2025年12月10日	P.6升中講座(自行分配學位)	預留時間出席講座。
2025年12月17日	P.6家長日(個別面見班主任)	按班主任編定的時間出席。



時間	程序	注意事項
2026年1月2日至16日	中一「自行分配學位」正式接受申請，為期兩星期 *賽馬會體藝中學： 2026年1月2日至1月20日	向要報讀的兩間中學瞭解申請詳情，填交申請表格。亦可以經「中一派位電子平台」交表。
2026年1月下旬至3月	中學就「自行分配學位」約見 <u>面試</u> 。	規定不許設筆試，留意所報讀中學的面見安排。

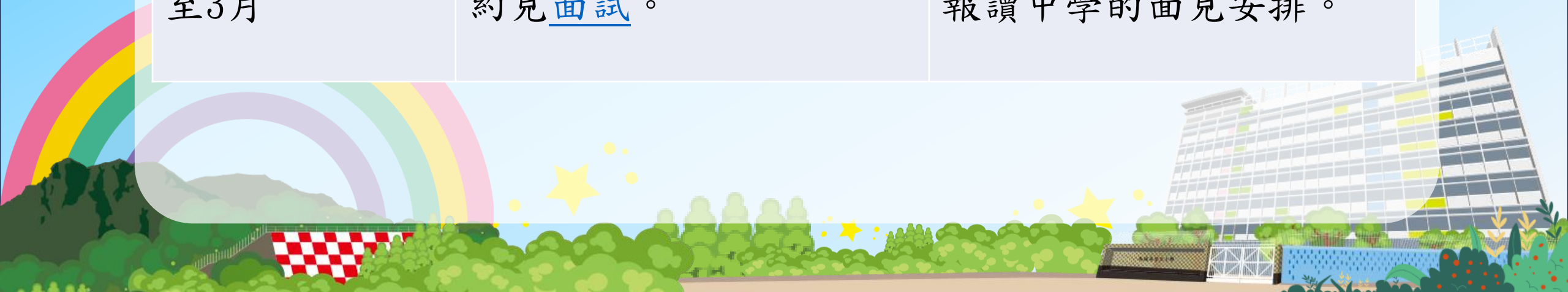



時間	程序	注意事項
2026年2月	遞交跨網派位申請 (最後一批) 【電子通告】	準備文件：申請表、學生 出生證明書、住址證明
2026年3月12日 至17日	第三次呈分試 (小六下學 期期考)	敦促子女加緊溫習，把握 最後機會。
2026年3月31日	「自行分配學位」獲取錄 學生接獲通知。	留意中學的書面及電話通 知，亦可以在「中一派位 電子平台」查閱結果。



時間	程序	注意事項
2026年4月中旬	教育局經學校派發《中一派位選擇學校表格》	搜集和瞭解目標學校資料如校風、成績和收生要求等，瞭解「統一派位」機制，謹慎填寫選校表格。
2026年4月17日	P. 6升中講座(統一派位)	~請預留時間出席講座。 ~家長與學生一同出席。
2026年4月22日	P. 6家長日 (個別面見班主任)	填寫選校初稿，與班主任作進一步商討。



2024/2026年度行事曆
(2025/26學年)

繼善勇敢

時間	程序	注意事項
2026年4月27日 至28日	遞交《中一派位選擇學校表格》正本(或於「中一派位電子平台」遞交)	謹慎填寫。
2026年5月初	校方向教育局遞交學生的《中一派位選擇學校表格》。	不能再作任何修訂。





時間	程序	注意事項
2026年7月7日	中學學位分配結果公布	已登記為「中一派位電子平台」用戶的家長，亦可在早上10時起在電子平台查閱結果。
2026年7月9日 或 2026年7月10日	辦理中一註冊	記緊依時註冊。
2026年7月14日	參加「中一入學前的香港學科測驗」（俗稱「中一分班試」）	中學決定學生分班的基準（亦影響原本所屬小學日後的升中派位組別）。



講座後，班主任派發給學生的物品：

<p>教育局 Education Bureau 中學學位分配 Secondary School Places Allocation (SSPA) 2024/2026</p> <p>教育局存根 EDB's Copy</p> <p>中一自行分配學位申請表 (只供向參加中學學位分配辦法的中學作申請用) Application Form for Secondary One Discretionary Place (Only for Application to Schools Participating in SSPA)</p> <p>M1234567 14988SPU 50008 學生編號 Student Reference No. 申請編號 Application No. 小學校編號 PAU SHEUNG CHUN PO 常進步 學生姓名 Name of Student 班別 Class F 02/09/2014 性別 Sex 出生日期(日/月/年) Date of Birth (D/M/Y) LUI KEE PRIMARY SCHOOL 就讀小學 Primary School Attending</p> <p>請家長填寫 To be Completed by Parent 申請中學名稱 Name of School Applied to</p> <p>供中學專用 For Secondary School Use Only 學校編號 School Code 學校名稱及章號 School Name and Chop</p>	<p>教育局 Education Bureau 中學學位分配 Secondary School Places Allocation (SSPA) 2024/2026</p> <p>學校存根 School's Copy</p> <p>中一自行分配學位申請表 (只供向參加中學學位分配辦法的中學作申請用) Application Form for Secondary One Discretionary Place (Only for Application to Schools Participating in SSPA)</p> <p>M1234567 14988SPU 50008 學生編號 Student Reference No. 申請編號 Application No. 小學校編號 PAU SHEUNG CHUN PO 常進步 學生姓名 Name of Student 班別 Class F 02/09/2014 性別 Sex 出生日期(日/月/年) Date of Birth (D/M/Y) LUI KEE PRIMARY SCHOOL 就讀小學 Primary School Attending</p> <p>請家長填寫 To be Completed by Parent 申請中學名稱 Name of School Applied to</p> <p>供中學專用 For Secondary School Use Only 學校編號 School Code 學校名稱及章號 School Name and Chop</p>	<p>家長存根 Parent's Copy</p> <p>家長在申請前必須讀下這張家長須知 Parent must read this part for reference before application</p> <p>教育局 Education Bureau 中學學位分配 SSPA 2024/2026</p> <p>學校意願 School Preference (供申請中一自行分配學位用) School Preference (for S1 DP Application)</p> <p>M1234567 14988SPU 學生編號 Student Reference No. 申請編號 Application No. 14988SPU SHEUNG CHUN PO 常進步 學生姓名 Name of Student F 02/09/2014 性別 Sex 出生日期(日/月/年) Date of Birth (D/M/Y) LUI KEE PRIMARY SCHOOL 就讀小學 Primary School Attending</p> <p>請家長填寫 To be Completed by Parent 申請中學名稱 Name of School Applied to</p> <p>學校次序 Order of School Preference 1 呂祺小學 LUI KEE PRIMARY SCHOOL</p>
---	---	--

教育局 EDUCATION BUREAU (50008) (6A)

2024/2026 年度中學學位分配
SECONDARY SCHOOL PLACES ALLOCATION 2024/2026

小六學生資料表 PRIMARY 6 STUDENT RECORD FORM

學生編號 Student Reference No.: M1234567

學生姓名 Name of Student: 常進步 SHEUNG CHUN PO

性別 Sex: F 出生日期(日/月/年) Date of Birth (D/M/Y): 02/09/2014

就讀小學 Primary School Attending: 呂祺小學 LUI KEE PRIMARY SCHOOL

EDB 100 S0527

馬頭涌官立小學

學生: _____ () 班別: P.6()

兩次呈分試模擬名次: _____ /118

此乃校本製作，只供申請自行分配學位參考

「升中自行分配學位」屬意選擇的中學：

選擇 1. _____

選擇 2. _____

*請攜同此表，在家長日(17-12-2025)跟班主任商討。

招收 2026至2027年度中一新生

本會將於2025年11月13日(星期六)下午2時至4時假本會會址舉行「2026至2027年度中一入學資訊講座」，歡迎家長踴躍參加。講座內容包括：中一入學資訊、中一入學申請程序、中一入學面試技巧、中一入學適應等。詳情請電：2611 1111。

報名日期：2025年10月15日至10月31日
報名地點：本會會址(新界沙田大圍沙田圍村1號)
查詢電話：2611 1111

開放日及中一入學資訊講座

本會將於2025年11月13日(星期六)下午2時至4時假本會會址舉行「2026至2027年度中一入學資訊講座」，歡迎家長踴躍參加。講座內容包括：中一入學資訊、中一入學申請程序、中一入學面試技巧、中一入學適應等。詳情請電：2611 1111。

報名日期：2025年10月15日至10月31日
報名地點：本會會址(新界沙田大圍沙田圍村1號)
查詢電話：2611 1111



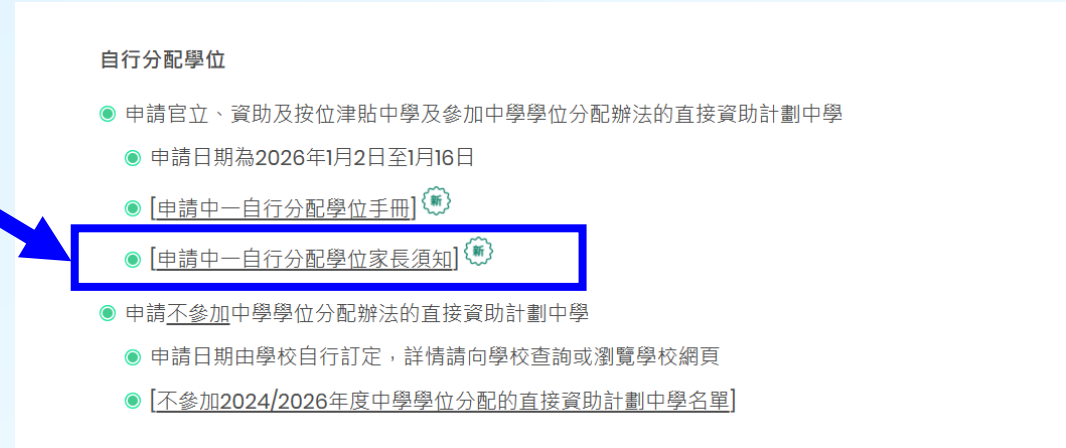
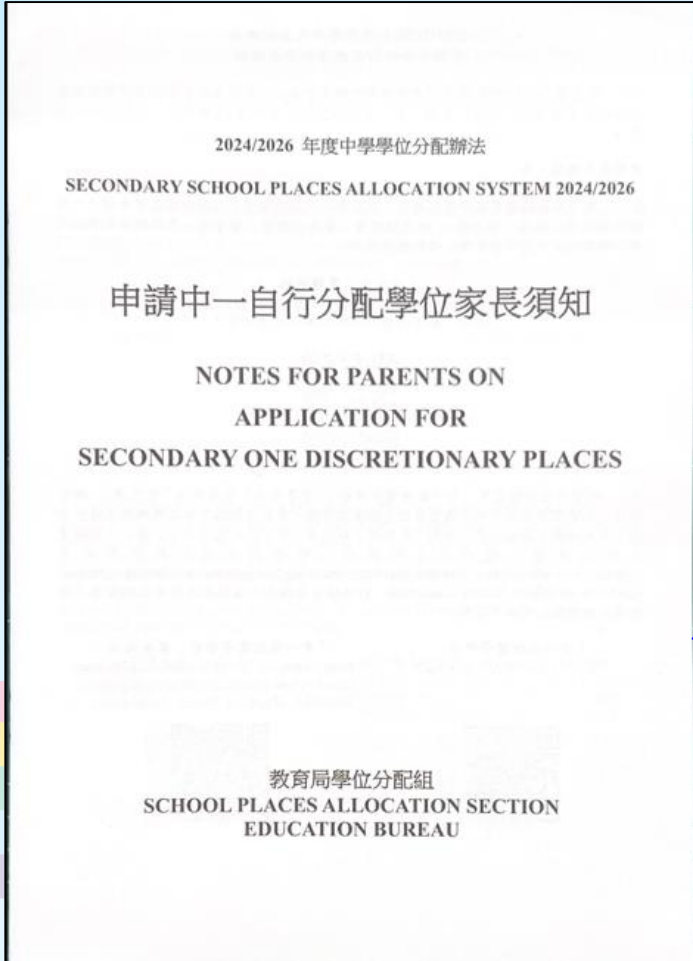



早前已派發給學生的物品：

樂善勇敢

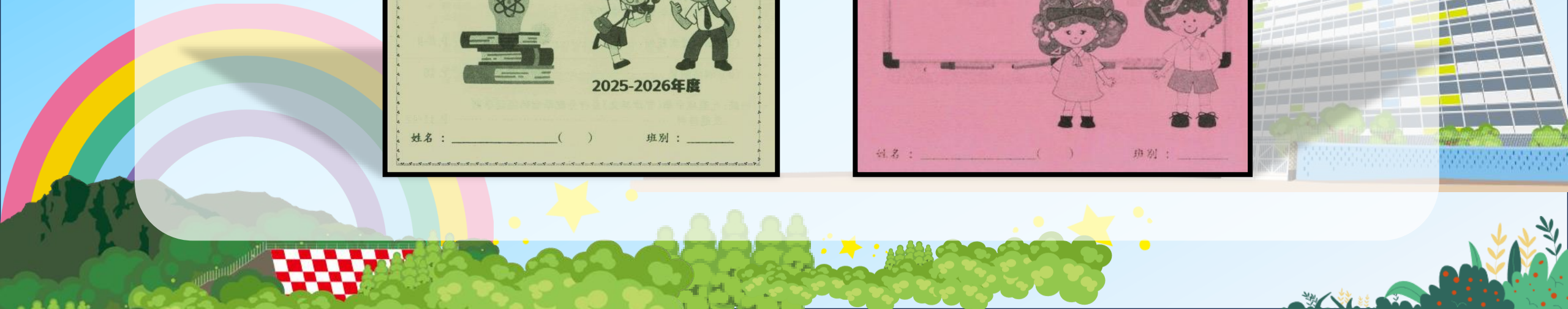
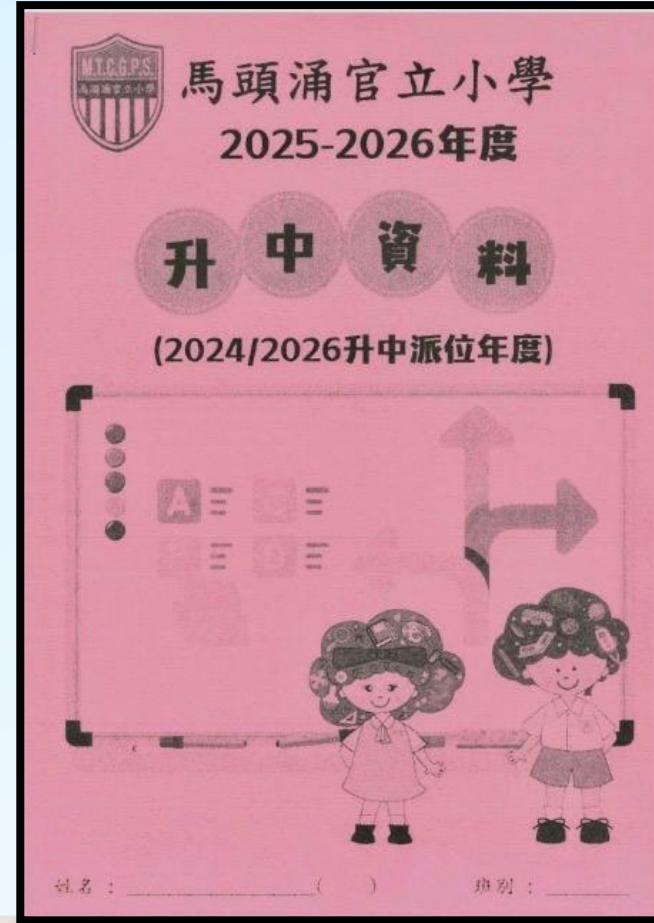



馬頭涌官立小學
MA TAU CHUNG GOVERNMENT PRIMARY SCHOOL

樂善勇敢

知己知彼 裝備自己

祝各位同學成功入讀心儀中學

