



馬頭涌官立小學  
MA TAU CHUNG GOVERNMENT PRIMARY SCHOOL



# 中學學位分配



# 自行分配學位

小六升中講座  
2024年12月11日





馬頭涌官立小學  
MA TAU CHUNG GOVERNMENT PRIMARY SCHOOL

樂善勇敢

2024-2025學年  
(2023-2025派位年度)

中學學位分配辦法簡介  
(自行分配學位階段)





## 中一派位電子平台（家長帳戶）

參考早前派發的紙本特別通告70號：  
建立「『中一派位電子平台』家長帳戶資料」事宜

- 註冊及登入方法 - 「智方便+」 / 「智方便」
- 遞交跨網派位申請
- 遞交自行分配學位申請
- 查閱自行分配學位正取學生的通知
- 遞交統一派位申請
- 查閱派位結果





### 中一派位電子平台（家長帳戶）

帳戶類別	跨網派位申請 (十二月至三月)	自行分配學位的申請 (一月)	自行分配學位正取生通知 (三月底)	統一派位階段選校 (四月 - 五月)	派位結果公布 (七月)
智方便+	✓	✓	✓	✓	✓
智方便	✗	✗	✓	✗	✓





## 透過「中一派位電子平台」遞交申請

家長以「智方便+」登入「中一派位電子平台」後，選擇「現在申請」，以進入「自行分配學位」的頁面

DD.MM.YYYY - DD.MM.YYYY  
自行分配學位

現在申請 >

DD.MM.YYY - DD.MM.YYY  
自行分配學位正取學生通知

即將開始

DD.MM.YYY - DD.MM.YYY  
統一派位

即將開始

DD.MM.YYYY 10:00:00  
中學學位分配辦法派位結果

即將開始

最新消息及更新

常用連結



# 透過「中一派位電子平台」遞交申請

- 步驟1：選擇遞交自行分配學位申請的選校次序  
(即選校次序1或選校次序2)

**eSSPA**  
中一派位電子平台  
2023/2025年度

學生  
[Redacted]

學生編號  
[Redacted]

2.1.2025 - 16.1.2025 現在申請  
自行分配學位申請

31.3.2025 - 31.8.2025  
自行分配學位正取學生通知

9.4.2025 - 6.5.2025  
統一派位申請

8.7.2025 - 31.8.2025  
中學學位分配辦法派位結果

其他申請 現在申請  
跨網派位申請

### 中一自行分配學位申請

中一自行分配學位  
選校次序1 (首選)

現在申請

中一自行分配學位  
選校次序2 (次選)

現在申請

家長請留意，無論有關申請是以紙本還是透過「中一派位電子平台」遞交，申請一經遞交，便不可撤回、取消或更改選校次序。

本年度自行分配學位申請日期為2025年1月2日至1月16日。參加中學學位分配辦法的中學將於2025年3月31日透過書面及電話通知所有正取學生的家長其子女已獲學校納入其自行分配學位正取學生名單。



# 透過「中一派位電子平台」遞交申請

樂善勇敢

- 步驟2：選擇申請中學名稱
- 按不同的篩選準則選擇學校

中一自行分配學位申請  
選校次序1(首選)  
(只適用於申請參加中學學位分配辦法的學校)

申請中一自行分配學位注  
查申請

學生編號  
申請編號 373574WD  
學生中文姓名  
學生英文姓名  
性別 男  
出生日期  
就讀小學

選校次序1(首選)  
申請中學名稱  
按學校編號/學校名稱搜尋

參加2023/2025年度中學學位分配辦法的學校名單

參加2023/2025年度中學學位分配辦法的學校名單

學校網  
篩選

學校編號

學校名稱

學校類型  
篩選

資助類別  
篩選

宗教  
篩選

搜尋

重設

參加2023/2025年度中學學位分配辦法的學校名單

< 重新搜尋

尋找到 12 所學校

**HONG KONG SECONDARY SCHOOL**  
香港中學  
學校網 灣仔區  
學校類別  
資助類別 資助 學校編號  
宗教 佛教 999  
中一自行分配學位40  
數目  
加入選擇

**LUI KEI SECONDARY SCHOOL**  
呂祺中學  
學校網 灣仔區  
學校類別  
資助類別 官立 學校編號  
中一自行分配學位40  
數目  
加入選擇



### ● 步驟3：填寫學校所需的聯絡資料後上載文件

- 填寫學校所需的聯絡資料，包括郵寄地址、聯絡電話及電郵地址
- 家長須上載學生的身份證明文件副本（必須遞交）
- 按申請中學所需文件的類別（例如已填妥的校本申請表、成績表副本和證書及獎狀）將文件上載至相關的資料夾（詳情請自行瀏覽相關學校網頁）
- 支援檔案格式
  - ◆ 常用圖片格式（GIF、BMP、PNG、JPEG）
  - ◆ PDF
- 檔案大小上限合共25MB（包括首選及次選的自行分配學位申請）

#### 上載學生身份證明文件

上載學生身份證明文件（例如香港身份證 / 香港出生證明書 / 其他身份證明文件）副本（必須上載）

① 檔案大小：每名學生所上傳的檔案（包括向兩所中學提交自行分配學位的申請）大小上限為25MB 已使用：0.00 MB/25MB

② 系統支援PDF 格式及常用圖片檔案格式（GIF、BMP、PNG 和JPEG）

選擇檔案

未有選擇檔案

#### 上載申請中學所需證明文件

例如由申請中學自訂，並已填妥的申請表、證書及獎狀

① 檔案大小：每名學生所上傳的檔案（包括向兩所中學提交自行分配學位的申請）大小上限為25MB（已使用：0.00 MB/25MB）

② 系統支援PDF 格式及常用圖片檔案格式（GIF、BMP、PNG 和JPEG）

選擇檔案

未有選擇檔案



## 透過「中一派位電子平台」遞交申請

### ● 步驟4：確認及提交申請

- 核對所選的「申請中學名稱」、選校次序及上載文件
- 以「智方便+」進行數碼簽署，並確認及提交申請

如發現學生資料需要作出更正，請聯絡就讀小學

家長應檢查所選的「申請中學名稱」，電子平台亦會列出學校的地址，供家長參考



## 透過「中一派位電子平台」遞交申請

- 步驟5：電子平台將會發送電郵以確認家長的申請，申請的狀態亦會以“已提交”顯示

致 [REDACTED]

學生 [REDACTED] 的中一自行分配學位申請選校次序1(首選)已成功經中一派位電子平台遞交。家長可以於中一派位電子平台內查閱及列印已成功遞交的申請紀錄。

如有查詢，請與申請中學或致電2832 7740或2832 7700與教育局學位分配組聯絡。

教育局學位分配組

(本電郵由電腦系統自動傳送，請勿回覆。)

Dear [REDACTED]

The Application for Secondary One Discretionary Places Order of School Preference 1 (First Choice) of the student [REDACTED] is submitted via SSPA e-Platform. Parents may also view and print the application submission record on SSPA e-Platform.

For enquiries, please contact secondary school applied for or the School Places Allocation Section of the EDB at 2832 7740 or 2832 7700.

School Places Allocation Section, EDB

(This is an automated email, please do not reply.)

### 中一自行分配學位申請

[申請中一自行分配學位注意事項](#)

#### 申請狀況

選校次序	狀況	提交日期
選校次序1 (首選)	已提交	06.9.2023 18:31:57



中一自行分配學位  
選校次序2 (次選)

現在申請



## 透過「中一派位電子平台」遞交申請

### 常見問題：

- 問：當家長收到智方便發出的電郵，是否代表已完成申請程序？
- 答：不是。當家長完成數碼簽署後，智方便會發出電郵通知，然而該申請仍未遞交至擬申請中學。家長必須在電子平台按“確認及遞交申請”，收到電子平台發出的電郵後才代表成功遞交。

智方便發出的電郵  
尚未完成申請程序

常歡樂，

您剛才透過智方便簽署了「中一派位電子平台」的文件。

請勿回覆此電子郵件。

如你想聯絡我們，可致電 (852) 182 123 或電郵至 [enquiry@iamsmart.gov.hk](mailto:enquiry@iamsmart.gov.hk)。

本電郵(連同附加檔案)僅供預定的收件人閱讀，內容可能包括只有指定收件人才有權接收的資料。如你並非原定的收件人，你不得使用、保留、披露、複製、列印、轉發或發放本電郵。如因錯誤致令你收到本電郵，請從你的電腦系統中刪除本電郵(包括附加檔案)。

電子平台發出的電郵  
完成申請程序

學生 [ ] 的中一自行分配學位申請選校次序 1(首選)已成功經中一派位電子平台遞交。

如有查詢，請與申請中學或致電 2832 7740 或 2832 7700 與教育局學位分配組聯絡。

教育局學位分配組

(本電郵由電腦系統自動傳送，請勿回覆。)

Dear [ ]

The Application for Secondary One Discretionary Places Order of School Preference 1 (First Choice) of the student [ ] is submitted via SSPA e-Platform.

For enquiries, please contact secondary school applied for or the School Places Allocation Section of the EDB at 2832 7740 or 2832 7700

School Places Allocation Section, EDB

(This is an automated email, please do not reply.)



- 「智方便」帳戶 不能夠 遞交自行分配學位申請

eSSPA

中一派位電子平台  
2023/2025年度

學生  
XXX  
學生編號

2.1.2025 - 16.1.2025 **現在申請**

自行分配學位申請

31.3.2025 - 31.8.2025 **查閱**

自行分配學位正取學生通知

9.4.2025 - 6.5.2025 **現在申請**

統一派位申請

8.7.2025 - 31.8.2025 **查閱**

中學學位分配辦法派位結果



你需要把「智方便」升級至「智方便+」方可利用數碼簽署功能以透過中一派位電子平台遞交申請。有關升級「智方便」戶口之詳情，請參閱「[智方便](#)」網站。

## 中一自行分配學位申請

[申請中一自行分配學位注意事項](#)



中一自行分配學位  
選校次序1 (首選)

現在申請



中一自行分配學位  
選校次序2 (次選)

現在申請



「中一派位電子平台」  
接收自行分配學位正取學生的通知

自行分配學位正取學生名單

派位年歲 2024

學生編號 [Redacted]

學生姓名 [Redacted]

性別 [Redacted]

新辦小學 [Redacted]

---

**選校次序1**

繳納人其《自行分配學位正取學生名單》 [Redacted]

地址 [Redacted]

查詢電話 [Redacted]

網址 [🔗](#)

---

**選校次序2**

繳納人其《自行分配學位正取學生名單》 [Redacted]

地址 [Redacted]

查詢電話 [Redacted]

網址 [🔗](#)

---

**賽馬會體藝中學**

未獲納入申請中學的《自行分配學位正取學生名單》

參加派位中學

賽馬會體藝中學  
(如適用)



# 參加派位的中學

- 官立、資助及按額津貼中學
- 參加派位直接資助計劃（直資）中學





# 學位的百分比

樂善勇敢

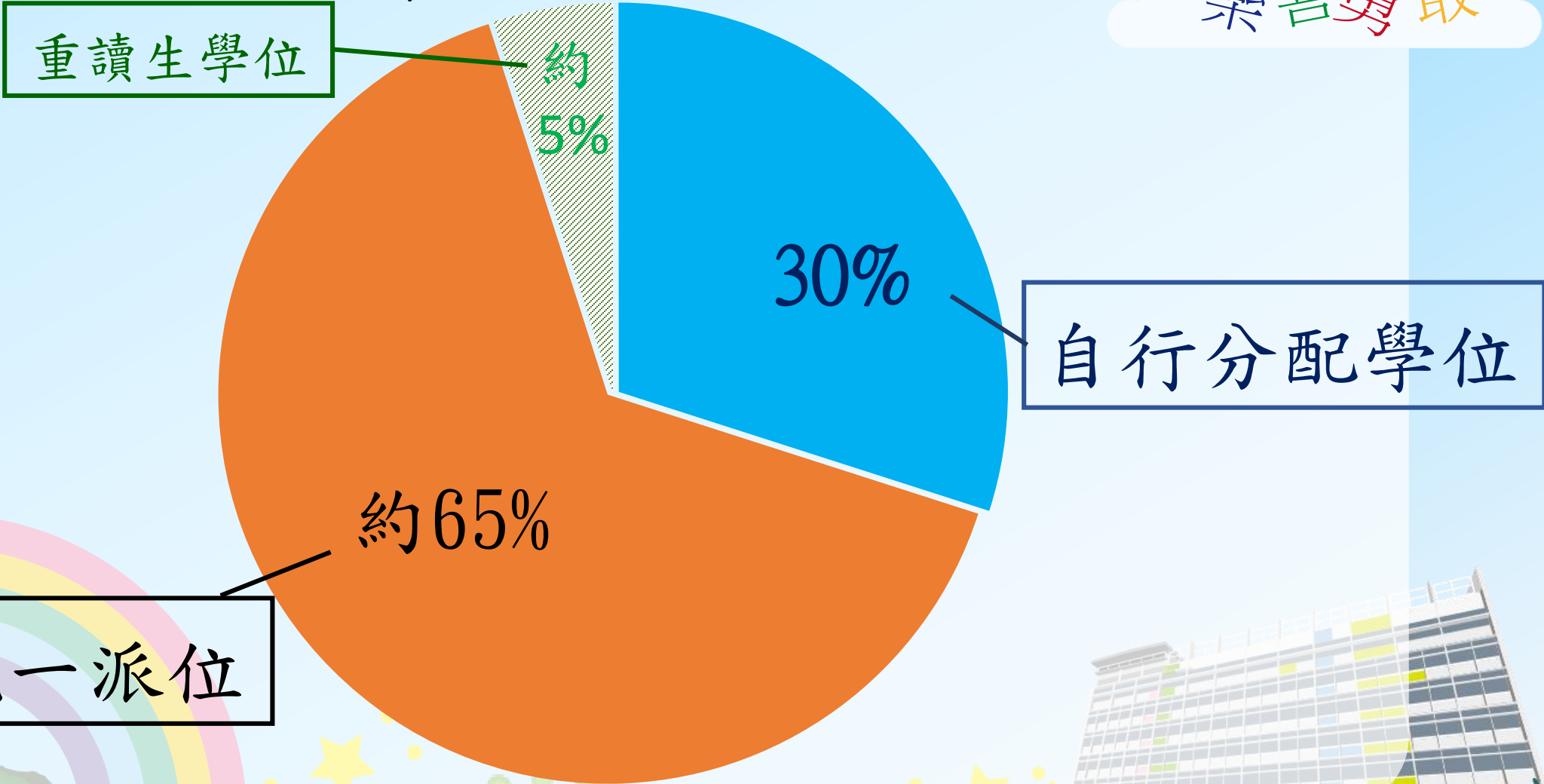



注

申請日期：2025年1月2日至1月16日

意

申請的中學不受地區限制

事

只可以向不多於兩所參加派位的中學遞交申請，否則獲得自行分配學位的機會將會取消

項

須直接向屬意的中學申請



收

中學必須公布收生準則及比重

生

準則由中學自行訂定，一般會包括：成績、操行、課外活動、服務(校內和校外)、面試表現.....

準

可設面試，但不准設筆~~試~~

則

面試詳情由中學公布



遞

根據教育局指引，學生必須遞交

交

1. 《中一自行分配學位申請表》

文

2. 中學要求的現成資料

件

毋須向中學提交非現成資料，如推✕信



樂善勇敢

# 遞交 自行分配學位申請



### 中一自行分配學位申請

「中一派位電子平台」

中一自行分配學位  
選校次序1 (首選)

中一自行分配學位  
選校次序2 (次選)

家長請留意，無論有關申請是以紙本還是透過「中一派位電子平台」遞交，申請一經遞交，便不可撤回、取消或更改選校次序。

本年度自行分配學位申請日期為2023年1月3日至1月17日。參加中學學位分配辦法的中學將於2023年3月31日透過書面及電話通知所有正取學生的家長，其子女已獲學校納入其自行分配學位正取學生名單。





馬頭涌官立小學  
MA TAU CHUNG GOVERNMENT PRIMARY SCHOOL

樂善勇敢

收到  
《中一自行分配學位申請表》及《學生資料表》  
務必小心核對資料



中學學位分配辦法內容  
2025年9月入讀中一





# 《中一自行分配學位申請表》(樣本)

樂善勇敢

中一自行分配學位申請表  
(只供向參加中學學位分配辦法的中學作申請用)  
Application Form for Secondary One Discretionary Place  
(Only for Application to Schools Participating in SSPA)

M1234567 117477UZ 50008  
學生編號 Student Reference No. 申請編號 Application No. 小學編號 PAU  
SHEUNG CHUN PO 常進步 6A  
學生姓名 Name of Student 班別 Class  
F 14/11/2009  
性別 Sex 出生日期(日/月/年) Date of Birth (D/M/Y)  
LUI KEE SCHOOL  
就讀小學 Primary School Attending

供家長填寫 To be Completed by Parent  
申請中學名稱 Name of School Applied to

供中學專用 For Secondary School Use Only  
學校編號 School Code 學校名稱及  
School Name and Chop



由本局填寫 For Office Use ID C C NO

中一自行分配學位申請表  
(只供向參加中學學位分配辦法的中學作申請用)  
Application Form for Secondary One Discretionary Place  
(Only for Application to Schools Participating in SSPA)

M1234567 247063ZR 50008  
學生編號 Student Reference No. 申請編號 Application No. 小學編號 PAU  
SHEUNG CHUN PO 常進步 6A  
學生姓名 Name of Student 班別 Class  
F 14/11/2009  
性別 Sex 出生日期(日/月/年) Date of Birth (D/M/Y)  
LUI KEE SCHOOL  
就讀小學 Primary School Attending

供家長填寫 To be Completed by Parent  
申請中學名稱 Name of School Applied to

供中學專用 For Secondary School Use Only  
學校編號 School Code 學校名稱及蓋章  
School Name and Chop

中一自行分配學位申請表  
(只供向參加中學學位分配辦法的中學作申請用)  
Application Form for Secondary One Discretionary Place  
(Only for Application to Schools Participating in SSPA)

M1234567 117477UZ 50008  
學生編號 Student Reference No. 申請編號 Application No. 小學編號 PAU  
SHEUNG CHUN PO 常進步 6A  
學生姓名 Name of Student 班別 Class  
F 14/11/2009  
性別 Sex 出生日期(日/月/年) Date of Birth (D/M/Y)  
LUI KEE SCHOOL  
就讀小學 Primary School Attending

供家長填寫 To be Completed by Parent  
申請中學名稱 Name of School Applied to

供中學專用 For Secondary School Use Only  
學校編號 School Code 學校名稱及  
School Name and Chop



由本局填寫 For Office Use ID C C NO

中一自行分配學位申請表  
(只供向參加中學學位分配辦法的中學作申請用)  
Application Form for Secondary One Discretionary Place  
(Only for Application to Schools Participating in SSPA)

M1234567 247063ZR 50008  
學生編號 Student Reference No. 申請編號 Application No. 小學編號 PAU  
SHEUNG CHUN PO 常進步 6A  
學生姓名 Name of Student 班別 Class  
F 14/11/2009  
性別 Sex 出生日期(日/月/年) Date of Birth (D/M/Y)  
LUI KEE SCHOOL  
就讀小學 Primary School Attending

供家長填寫 To be Completed by Parent  
申請中學名稱 Name of School Applied to

供中學專用 For Secondary School Use Only  
學校編號 School Code 學校名稱及蓋章  
School Name and Chop

中一自行分配學位申請表  
(只供向參加中學學位分配辦法的中學作申請用)  
Application Form for Secondary One Discretionary Place  
(Only for Application to Schools Participating in SSPA)

M1234567 117477UZ 50008  
學生編號 Student Reference No. 申請編號 Application No. 小學編號 PAU  
SHEUNG CHUN PO 常進步 6A  
學生姓名 Name of Student 班別 Class  
F 14/11/2009  
性別 Sex 出生日期(日/月/年) Date of Birth (D/M/Y)  
LUI KEE SCHOOL  
就讀小學 Primary School Attending

供家長填寫 To be Completed by Parent  
申請中學名稱 Name of School Applied to

供中學專用 For Secondary School Use Only  
學校編號 School Code 學校名稱及  
School Name and Chop



由本局填寫 For Office Use ID C C NO

中一自行分配學位申請表  
(只供向參加中學學位分配辦法的中學作申請用)  
Application Form for Secondary One Discretionary Place  
(Only for Application to Schools Participating in SSPA)

M1234567 247063ZR 50008  
學生編號 Student Reference No. 申請編號 Application No. 小學編號 PAU  
SHEUNG CHUN PO 常進步 6A  
學生姓名 Name of Student 班別 Class  
F 14/11/2009  
性別 Sex 出生日期(日/月/年) Date of Birth (D/M/Y)  
LUI KEE SCHOOL  
就讀小學 Primary School Attending

供家長填寫 To be Completed by Parent  
申請中學名稱 Name of School Applied to

供中學專用 For Secondary School Use Only  
學校編號 School Code 學校名稱及蓋章  
School Name and Chop

選校意願  
(供申請中一自行分配學位用)  
School Preference  
(for SI DP Application)

M1234567  
117477UZ  
學生編號 Student Reference No.  
申請編號 Application No.

供家長填寫 To be Completed by Parent  
申請中學名稱 Name of School Applied to

選校次序  
Order of School Preference

1  
第1選擇  
FIRST CHOICE

家長在申請前必須剪下及保留此部分  
Parent must detach this part for retention before application

教育局 Education Bureau  
中學學位分配 SSPA  
2019/2021

選校意願  
(供申請中一自行分配學位用)  
School Preference  
(for SI DP Application)

M1234567  
247063ZR  
學生編號 Student Reference No.  
申請編號 Application No.

供家長填寫 To be Completed by Parent  
申請中學名稱 Name of School Applied to

選校次序  
Order of School Preference

2  
第2選擇  
SECOND CHOICE

每名學生獲發兩份申請表  
#只適用於申請參加派位中學  
不適用於申請非參加派位中學





## 每份申請表共分為四聯，各聯均已預印學生的資料 **樂善勇敢**

由本局填寫 For Office Use ID C C. NO. 2023 教育局存根 EDB's Copy

教育局 Education Bureau  
中學學位分配 Secondary School Places Allocation (SSPA)  
2021/2023

中一自行分配學位申請表  
(只供向參加中學學位分配辦法的中學作申請用)  
Application Form for Secondary One Discretionary Place  
(Only for Application to Schools Participating in SSPA)

M1234567 117477UZ 50008  
學生編號 Student Reference No. 申請編號 Application No. 小學編號 PAU  
SHEUNG CHUN PO 常進步 6A  
學生姓名 Name of Student 班別 Class  
F 14/11/2011  
性別 Sex 出生日期(日/月/年) Date of Birth (D/M/Y)  
LUI KEE PRIMARY SCHOOL  
就讀小學 Primary School Attending

供家長填寫 To be Completed by Parent  
申請中學名稱 Name of School Applied to

供中學專用 For Secondary School Use Only  
學校編號 School Code 學校名稱及蓋章 School Name and Chop

由本局填寫 For Office Use ID C C. NO. 2023 教育局存根 EDB's Copy

教育局 Education Bureau  
中學學位分配 Secondary School Places Allocation (SSPA)  
2021/2023

中一自行分配學位申請表  
(只供向參加中學學位分配辦法的中學作申請用)  
Application Form for Secondary One Discretionary Place  
(Only for Application to Schools Participating in SSPA)

M1234567 117477UZ  
學生編號 Student Reference No. 申請編號 Application No.  
SHEUNG CHUN PO 常進步  
學生姓名 Name of Student  
F 14/11/2011  
性別 Sex 出生日期(日/月/年) Date of Birth (D/M/Y)  
LUI KEE PRIMARY SCHOOL  
就讀小學 Primary School Attending

供家長填寫 To be Completed by Parent  
申請中學名稱 Name of School Applied to

供中學專用 For Secondary School Use Only  
學校編號 School Code 學校名稱及蓋章 School Name and Chop

由家長填寫 To be detached by parent 家長存根 Parent's Copy

請參閱隨表的《申請中一自行分配學位家長須知》及  
本表背頁的注意事項 Please read the accompanying Notes  
for Parents on Application for Secondary One (S1) Discretionary  
Places (DP) and the Points to Note overleaf of this Form

教育局 Education Bureau  
中學學位分配 Secondary School Places Allocation (SSPA)  
2021/2023

中一自行分配學位申請表  
(只供向參加中學學位分配辦法的中學作申請用)  
Application Form for Secondary One Discretionary Place  
(Only for Application to Schools Participating in SSPA)

M1234567 117477UZ  
學生編號 Student Reference No. 申請編號 Application No.  
SHEUNG CHUN PO 常進步  
學生姓名 Name of Student  
F 14/11/2011  
性別 Sex 出生日期(日/月/年) Date of Birth (D/M/Y)  
LUI KEE PRIMARY SCHOOL  
就讀小學 Primary School Attending

供家長填寫 To be Completed by Parent  
申請中學名稱 Name of School Applied to

供中學專用 For Secondary School Use Only  
學校編號 School Code 學校名稱及蓋章 School Name and Chop

由家長填寫 To be detached by parent

家長在申請前必須撕下及保留此部分  
Parent must detach this part for retention before  
application

教育局 Education Bureau  
中學學位分配 SSPA  
2021/2023

選校意願  
(供申請中一自行分配學位用)  
School Preference  
(for S1 DP Application)

M1234567  
學生編號 Student Reference No.  
117477UZ  
申請編號 Application No.

供家長填寫  
To be Completed by Parent  
申請中學名稱  
Name of School Applied to

選校次序  
Order of School Preference  
1  
第1選擇  
FIRST CHOICE

由本局填寫 For Office Use ID C C. NO. 2023 教育局存根 EDB's Copy

教育局 Education Bureau  
中學學位分配 Secondary School Places Allocation (SSPA)  
2021/2023

中一自行分配學位申請表  
(只供向參加中學學位分配辦法的中學作申請用)  
Application Form for Secondary One Discretionary Place  
(Only for Application to Schools Participating in SSPA)

M1234567 247063ZR 50008  
學生編號 Student Reference No. 申請編號 Application No. 小學編號 PAU  
SHEUNG CHUN PO 常進步 6A  
學生姓名 Name of Student 班別 Class  
F 14/11/2011  
性別 Sex 出生日期(日/月/年) Date of Birth (D/M/Y)  
LUI KEE PRIMARY SCHOOL  
就讀小學 Primary School Attending

供家長填寫 To be Completed by Parent  
申請中學名稱 Name of School Applied to

供中學專用 For Secondary School Use Only  
學校編號 School Code 學校名稱及蓋章 School Name and Chop

由本局填寫 For Office Use ID C C. NO. 2023 教育局存根 EDB's Copy

教育局 Education Bureau  
中學學位分配 Secondary School Places Allocation (SSPA)  
2021/2023

中一自行分配學位申請表  
(只供向參加中學學位分配辦法的中學作申請用)  
Application Form for Secondary One Discretionary Place  
(Only for Application to Schools Participating in SSPA)

M1234567 247063ZR  
學生編號 Student Reference No. 申請編號 Application No.  
SHEUNG CHUN PO 常進步  
學生姓名 Name of Student  
F 14/11/2011  
性別 Sex 出生日期(日/月/年) Date of Birth (D/M/Y)  
LUI KEE PRIMARY SCHOOL  
就讀小學 Primary School Attending

供家長填寫 To be Completed by Parent  
申請中學名稱 Name of School Applied to

供中學專用 For Secondary School Use Only  
學校編號 School Code 學校名稱及蓋章 School Name and Chop

由家長填寫 To be detached by parent 家長存根 Parent's Copy

請參閱隨表的《申請中一自行分配學位家長須知》及  
本表背頁的注意事項 Please read the accompanying Notes  
for Parents on Application for Secondary One (S1) Discretionary  
Places (DP) and the Points to Note overleaf of this Form

教育局 Education Bureau  
中學學位分配 Secondary School Places Allocation (SSPA)  
2021/2023

中一自行分配學位申請表  
(只供向參加中學學位分配辦法的中學作申請用)  
Application Form for Secondary One Discretionary Place  
(Only for Application to Schools Participating in SSPA)

M1234567 247063ZR  
學生編號 Student Reference No. 申請編號 Application No.  
SHEUNG CHUN PO 常進步  
學生姓名 Name of Student  
F 14/11/2011  
性別 Sex 出生日期(日/月/年) Date of Birth (D/M/Y)  
LUI KEE PRIMARY SCHOOL  
就讀小學 Primary School Attending

供家長填寫 To be Completed by Parent  
申請中學名稱 Name of School Applied to

供中學專用 For Secondary School Use Only  
學校編號 School Code 學校名稱及蓋章 School Name and Chop

由家長填寫 To be detached by parent

家長在申請前必須撕下及保留此部分  
Parent must detach this part for retention before  
application

教育局 Education Bureau  
中學學位分配 SSPA  
2021/2023

選校意願  
(供申請中一自行分配學位用)  
School Preference  
(for S1 DP Application)

M1234567  
學生編號 Student Reference No.  
247063ZR  
申請編號 Application No.

供家長填寫  
To be Completed by Parent  
申請中學名稱  
Name of School Applied to

選校次序  
Order of School Preference  
2  
第2選擇  
SECOND CHOICE

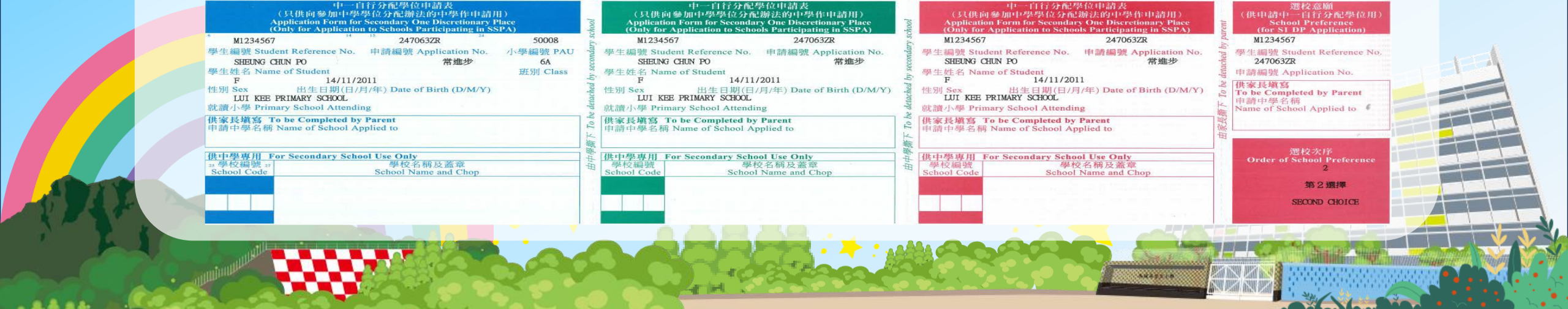



家長應根據選校意願，在申請表的各存根上，填上申請中學名稱

The image displays four copies of the 'Application Form for Secondary One Discretionary Place (SSPA) 2023/2025'. Each form is for a student named SHEUNG CHUN PO, born on 14/11/2013, currently attending LUI KEE PRIMARY SCHOOL. The forms are categorized as follows:

- Education Bureau Copy (教育局存根):** Shows the 'Name of School Applied to' field filled with '呂祺中學'.
- School Copy (學校存根):** Shows the 'Name of School Applied to' field filled with '呂祺中學'.
- Parent's Copy (家長存根):** Shows the 'Name of School Applied to' field filled with '呂祺中學'.
- School Preference Form (選校意願):** Shows '呂祺中學' as the 'FIRST CHOICE' (第1選擇).

↑  
教育局  
存根

↑  
學校  
存根

↑  
家長  
存根

↑  
選校  
次序



## 遞交申請 注意事項

在遞交申請前，家長應撕下及保留印有選校次序的第四聯(家長毋須向中學申明選校次序)

第四聯上印有選校次序：

「1」代表首選學校、「2」代表次選學校

如兩所參加派位中學均取錄該生，將按學生選校次序分配學位

家長在申請前必須撕下及保留此部分  
Parent must detach this part for retention before application

教育局 Education Bureau  
中學學位分配 SSPA  
2021/2023

選校意願  
(供申請中一自行分配學位用)  
School Preference  
(for SI DP Application)

M1234567  
學生編號 Student Reference No.  
117477UZ  
申請編號 Application No.

供家長填寫  
To be Completed by Parent  
申請中學名稱  
Name of School Applied to

選校次序  
Order of School Preference  
1  
第一選擇  
FIRST CHOICE

家長在申請前必須撕下及保留此部分  
Parent must detach this part for retention before application

教育局 Education Bureau  
中學學位分配 SSPA  
2021/2023

選校意願  
(供申請中一自行分配學位用)  
School Preference  
(for SI DP Application)

M1234567  
學生編號 Student Reference No.  
247063ZR  
申請編號 Application No.

供家長填寫  
To be Completed by Parent  
申請中學名稱  
Name of School Applied to

選校次序  
Order of School Preference  
2  
第二選擇  
SECOND CHOICE



# 遞交申請 注意事項

家長應把申請表其餘三個相聯部分（切勿撕開）以及學校所需文件（例如由申請中學自訂，並已填妥的入學申請表），直接交往申請中學；請出示學生的身份證明文件正本，以便中學查閱

如確定申請表的資料正確無誤，中學應在各存根上，蓋上學校名稱、編號及校印

中學會於申請截止後，會把申請表呈上教育局，教育局將根據申請表上的獨有編號，得知是第一選擇或是第二選擇





# 遞交申請 注意事項

家長應取回已蓋上中學校印、名稱及編號的「家長存根」，以作存照

申請表一經遞交，不可撤回、取消或更改選校次序

如家長已向中學遞交紙本申請表，請勿透過「中一派位電子平台」重複遞交申請，反之亦然



敢

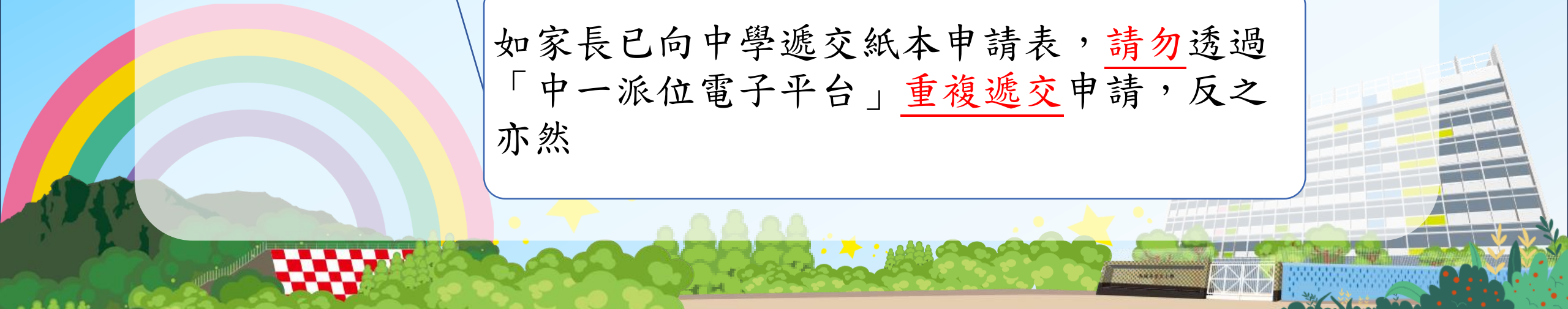



# 遞交申請 注意事項

重複遞交申請（即同時以紙本申請表及透過「中一派位電子平台」向同一所中學遞交載有相同申請編號的申請），該申請只會當作一個申請處理

切勿分別以紙本申請表及透過「中一派位電子平台」向不同的中學遞交載有相同申請編號的申請，否則自行分配學位的機會將被取消

中一自行分配學位申請  
選校次序 (首選)

(只適用於申請參加中學學位分配辦法的學校)

學生編號	M3234567
申請編號	11747702
學生中文姓名	蔣耀步
學生英文姓名	SHEUNG SHUN PO
性別	女
出生日期	2011年11月14日
編制中學	呂禛小學

(首選) 學校偏好

申請中學名稱

001 呂禛中學  
LUI KEE SECONDARY SCHOOL

第1選擇  
FIRST CHOICE

Q 001-呂禛中學

中一自行分配學位申請  
選校次序 (首選)

(只適用於申請參加中學學位分配辦法的學校)

學生編號	M3234567
申請編號	11747702
學生中文姓名	蔣耀步
學生英文姓名	SHEUNG SHUN PO
性別	女
出生日期	2011年11月14日
編制中學	呂禛小學

(首選) 學校偏好

申請中學名稱

001 呂禛中學  
LUI KEE SECONDARY SCHOOL

第1選擇  
FIRST CHOICE

Q 999-香港中學



馬頭涌官立小學  
MA TAU CHUNG GOVERNMENT PRIMARY SCHOOL

樂善勇敢

同時申請  
賽馬會體藝中學  
(申請日期：2025年1月2日至1月20日)  
或  
非派位的直資中學





## 獲通知為正取生的家長

×沒有獲非參加派位  
直資中學錄取

毋須作出回應

✓獲非參加派位  
直資中學錄取

決定是否保留非參加派位  
直資中學的學位



樂善勇敢

# 獲通知為正取生的家長

決定保留  
自行分配學位

2024年4月10日  
或之前

取回已簽署《家長承諾書》和《小六學生資料表》的正本

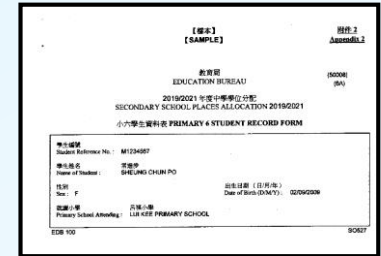

決定保留  
非參加派位直資  
中學的學位

毋須作出回應

自行分配學位





《中一派位選擇學校表格》(樣本) 樂善勇敢

未獲通知為正取學生

已獲通知為正取學生 / 已獲非參加派位直資中學錄取

放棄參加中一派位

教育局  
EDUCATION BUREAU  
20XX0XX 年度中學學位分配  
SECONDARY SCHOOL PLACES ALLOCATION 20XX/20XX  
中一派位選擇學校表格  
Secondary One Choice of Schools Form  
填寫本表格前請參閱家長須知頁內的注意事項  
Please read the Points to Note overleaf of the Parent Copy

教育局存根  
EDU Copy  
For Office Use  
ID: C  
PAU: 50008

學生編號  
Student Reference No. M1234567  
學生姓名  
Name of Student  
性別 Sex: F 班別 Class: 6A  
就讀小學  
Primary School Attending

請在以下其中一個空格內填上√號: Please tick one of the boxes below:  
 參加派位選擇中一 (請填寫本表格中派位之學校選擇)  
 Make school choices (Please fill in the school choices in Part A and Part B on this form)  
 本表格適用於派位中一。請學生填參加派位中學通知函內有分配學位正取學生，或已獲專務會體轉中學或不參加派位的直資中學校計劃中學錄取。(只填參加派位一部份)  
 Do NOT need to make school choices as the student has been notified as successful Discretionary Places applicant, or has been admitted by Direct Admittance Scheme or Direct Subsidy Scheme secondary schools not participating in the Secondary School Places Allocation System (i.e. give up participating in Central Allocation)  
 不用填參加派位中學通知函內有分配中一學位 (假如學生獲以中國內地升學) (即放棄參加派位)  
 Do NOT need to be allocated a subsidised Secondary 1 place through the Secondary School Places Allocation System (for example, the student will study in Mainland China) i.e. give up participating in the Secondary School Places Allocation System

甲部 Part A 不受學校網限制的學校選擇 Unrestricted School Choices  
 任何學校網的學校，包括學生所屬學校網，請參閱《不受學校網限制選校手冊》，並依選擇的優先次序填上學校編號。電腦會先處理甲部的學校選擇。  
 ANY school nets, including the student's school net. Please refer to the "Handbook for Unrestricted School Choices" and enter below the School Codes in order of preference. The school choices in Part A will be processed first.

第一選擇 First Choice	第二選擇 Second Choice	第三選擇 Third Choice
學校編號 School Code	學校編號 School Code	學校編號 School Code

乙部 Part B 按學校網的學校選擇 Restricted School Choices 學生所屬學校網  
 Student's School Net  
 請參閱學生所屬學校網的《中學一覽表》，並依選擇的優先次序填上該網內的學校編號。學生如未獲分配甲部選填的學校，電腦會處理乙部的學校選擇。  
 Please refer to the "Secondary School List" and enter below the School Codes within student's school net in order of preference. The school choices in Part B will be processed if students are not allocated school places in Part A.

選擇次序 Order of Preference	1	2	3	4	5	6	7	8	9	10
學校編號 School Code										
選擇次序 Order of Preference	11	12	13	14	15	16	17	18	19	20
學校編號 School Code										
選擇次序 Order of Preference	21	22	23	24	25	26	27	28	29	30
學校編號 School Code										

本人聲明：我/我們填填的表格為本人/我們(或一宗營業實體)的自願填報。 I/We/It has/have read the "Notes for Parents on Central Allocation" and I/We declare that the above information is true and correct.  
 本人/我們(或一宗營業實體)填報的表格為本人/我們(或一宗營業實體)的自願填報。本人/我們(或一宗營業實體)填報的表格為本人/我們(或一宗營業實體)的自願填報。本人/我們(或一宗營業實體)填報的表格為本人/我們(或一宗營業實體)的自願填報。  
 I/We/It has/have read the "Notes for Parents on Central Allocation" and I/We declare that the above information is true and correct. My mobile phone number which can receive SMS is provided in the box on the right please leave the box blank if you do not wish to receive SMS.

家長/監護人簽署  
Signature of Parent/Guardian  
電話/監護人姓名 (請用正楷填寫)  
Name of Parent/Guardian (In BLOCK Letters)  
住址  
Home Address

聯絡電話  
Contact Tel. No.  
日期  
Date

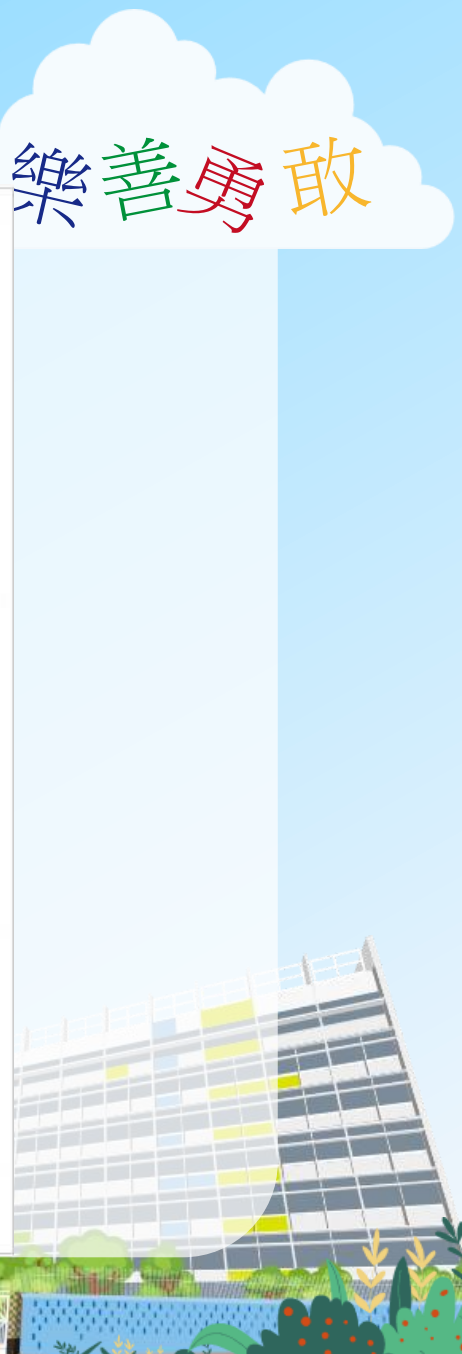



# 獲通知為正取生的家長

- 如常於4月獲發統一派位階段選校名單及選校表格
- 家長毋須填寫選校資料
- 只須填上聯絡資料後簽署及劃去選校部分

教育局  
EDUCATION BUREAU  
20XX0X 年度中學學位分配  
SECONDARY SCHOOL PLACES ALLOCATION 20XX/20XX  
中一派位選擇學校表格  
Secondary One Choice of Schools Form  
填寫本表格前請細閱家長存根頁背面的注意事項  
Please read the Points to Note overleaf of the Parent Copy

查閱及存根  
EDB Copy  
For Office Use  
ID: C  
PAU: 50008

學生編號  
Student Reference No. M1234567  
學生姓名  
Name of Student  
就讀小學  
Primary School Attending  
性別 F  
班別 6A

請在以下其中一個空格內填上「是」： Please tick one of the boxes below:

不受學校網限制之學校選擇 (Unrestricted School Choices)  
 Make school choice (Please refer to the school choices in Part A and Part B on this form)  
 不受學校網限制之學校，包括學生所屬學校網、請參閱《不受學校網限制學校手冊》，並依選擇的優先次序填上學校編號。  
 Do NOT need to make school choice as the student has been notified of successful Secondary 1 place through the Secondary School Places Allocation System (for example, the student will study in Mainland China) or give up participating in the Secondary School Places Allocation System (for example, the student will study in Mainland China) or give up participating in the Secondary School Places Allocation System (for example, the student will study in Mainland China) or give up participating in the Secondary School Places Allocation System (for example, the student will study in Mainland China).

按學校網之學校選擇 (Restricted School Choices)  
 Make school choice (Please refer to the school choices in Part A and Part B on this form)  
 按學校網之學校，包括學生所屬學校網、請參閱《不受學校網限制學校手冊》，並依選擇的優先次序填上學校編號。  
 Do NOT need to make school choice as the student has been notified of successful Secondary 1 place through the Secondary School Places Allocation System (for example, the student will study in Mainland China) or give up participating in the Secondary School Places Allocation System (for example, the student will study in Mainland China) or give up participating in the Secondary School Places Allocation System (for example, the student will study in Mainland China).

Part A 不受學校網限制之學校選擇 Unrestricted School Choices  
 按學校網之學校，包括學生所屬學校網、請參閱《不受學校網限制學校手冊》，並依選擇的優先次序填上學校編號。  
 Do NOT need to make school choice as the student has been notified of successful Secondary 1 place through the Secondary School Places Allocation System (for example, the student will study in Mainland China) or give up participating in the Secondary School Places Allocation System (for example, the student will study in Mainland China) or give up participating in the Secondary School Places Allocation System (for example, the student will study in Mainland China).

Part B 按學校網之學校選擇 Restricted School Choices  
 按學校網之學校，包括學生所屬學校網、請參閱《不受學校網限制學校手冊》，並依選擇的優先次序填上學校編號。  
 Do NOT need to make school choice as the student has been notified of successful Secondary 1 place through the Secondary School Places Allocation System (for example, the student will study in Mainland China) or give up participating in the Secondary School Places Allocation System (for example, the student will study in Mainland China) or give up participating in the Secondary School Places Allocation System (for example, the student will study in Mainland China).

選擇次序 Order of Preference	1	2	3	4	5	6	7	8	9	10
學校編號 School Code										
選擇次序 Order of Preference	11	12	13	14	15	16	17	18	19	20
學校編號 School Code										
選擇次序 Order of Preference	21	22	23	24	25	26	27	28	29	30
學校編號 School Code										

聯絡電話  
Contact Tel. No. 9876 XXXX  
日期  
Date 20XX/20XX

家長/監護人簽署  
Signature of Parent/Guardian  
家長/監護人姓名 (請用正楷填寫)  
Name of Parent/Guardian (In BLOCK Letters) XXXX  
住址  
Home Address 香港 XX 區 XX 街 XX 號 XX 樓 XX 室  
1234 567



# 未獲通知正取學生的家長

➤ 須於4月統一派位階段

填寫選校表格以便子女

參加統一派位

教育局  
EDUCATION BUREAU  
20XX/20XX 年度中學學位分配  
SECONDARY SCHOOL PLACES ALLOCATION 20XX/20XX  
中一學位選擇學校表格  
Secondary One Choice of Schools Form  
請家長細閱表格附家長須知和注意事項  
Please read the Points to Note overlaid on the Parent Copy

教育局印務處  
EDB Copy  
For Office Use  
ID: C  
PAU: 50006

學生編號  
Student Reference No. M1234567  
學生姓名  
Name of Student: SHEUNG CHUN PO 性別  
Sex: F 班級  
Class: 6A

Primary School Attending: LU KEE PRIMARY SCHOOL

請在以下或中一選空格內填上「V」號。 Please tick one of the boxes below:  
填寫選校表格時，請將學生目前所就讀之學校填在甲部。  
Make a school choice (Please fill in the school choice in Part A and Part B on this form)

本人選擇參加統一派位，讓學生參加由教育局統一分派的中一學位。  
Do NOT tick to make school choices if the student has been notified an successful Out-of-System Places applicant, or has been admitted by Jesuit Club, St. I College or Direct Subsidy Scheme secondary schools not participating in the Secondary School Places Allocation System (i.e. give up participating in Central Allocation)

本人選擇參加中一學位，但由教育局統一分派的中一學位。  
Do NOT tick to be allocated a subsidised Secondary 1 place through the Secondary School Places Allocation System (for example, the student will study in Standard Chinese (i.e. give up participating in the Secondary School Places Allocation System))

甲部 Part A 不受學校網限制之學校選擇 Unrestricted School Choices  
任擇學校網的學校，包括學生所屬學校網、跨網（不受學校網限制學校）和，並依選擇的優先次序填上學校編號。電腦會先處理甲部的學校選擇。  
ANY school nets, including the student's school net. Please refer to the "Handbook for Unrestricted School Choices" and enter below the School Codes in order of preference. The school choices in Part A will be processed first.

第一選擇 First Choice	第二選擇 Second Choice	第三選擇 Third Choice
學校編號 School Code	學校編號 School Code	學校編號 School Code
X X X	X X X	X X X

乙部 Part B 按學校網的學校選擇 Restricted School Choices 學生所屬學校網 Student's School Net: HK2

請參閱學生所屬學校網的《中學一覽表》，並依選擇的優先次序填上網內的學校編號。學生如未獲分配甲部選擇的學校，電腦會處理乙部的學校選擇。  
Please refer to the "Secondary School List" and enter below the School Codes within student's school net in order of preference. The school choices in Part B will be processed if students are not allocated school places in Part A.

選擇次序 Order of Preference	1	2	3	4	5	6	7	8	9	10
學校編號 School Code	X	X	X	X	X	X	X	X	X	X
選擇次序 Order of Preference	11	12	13	14	15	16	17	18	19	20
學校編號 School Code	X	X	X	X	X	X	X	X	X	X
選擇次序 Order of Preference	21	22	23	24	25	26	27	28	29	30
學校編號 School Code	X	X	X	X	X	X	X	X	X	X

本人聲明，此表格所填資料由本人填妥（或由其父母填妥）後，將由教育局處理。 I hereby declare that the information provided in this form is true and correct, and I have made the above statement in my own words. 本人可選擇在填妥表格後，向教育局索取有關表格的查詢。如不獲通知，請家長注意。 Contact the Education Bureau to inquire about the education results of the student on SMS message. My mobile phone number which can receive SMS is provided for the use on the right please leave the box blank if you do not wish to receive SMS.

家長/監護人簽署  
Signature of Parent/Guardian: X X X 聯絡電話  
Contact Tel. No.: 9876 XXXX 日期  
Date: XX/XX/20XX  
家長/監護人姓名（請用正楷填寫）  
Name of Parent/Guardian (in BLOCK Letters): X X X  
住址  
Home Address: 香港 XX 道 XX 號 XX 大廈 XX 樓 XX 室  
EDB 18

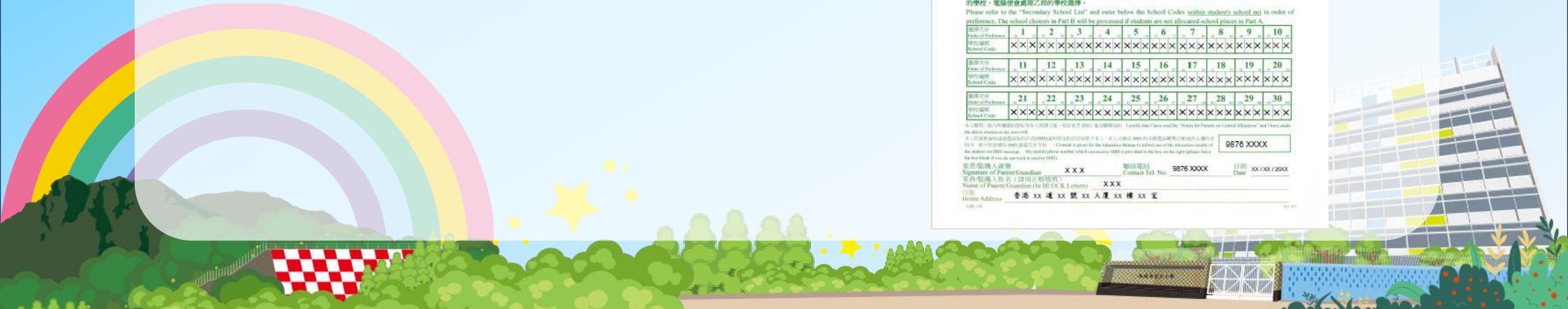



# 自行分配學位的配對

家長	學校	教育局
<p>一個選擇 (即選校次序1) 或 兩個選擇 (即選校次序1及2)</p>	<ul style="list-style-type: none"> <li>■ 參加派位中學的《自行分配學位正取／備取學生名單》</li> <li>■ 非參加派位直資中學的《錄取的參加派位學生名單》</li> </ul>	<p>如學生不在《錄取的參加派位學生名單》</p> <ul style="list-style-type: none"> <li>■ 將家長的選校次序和學校的《自行分配學位正取／備取學生名單》作配對</li> <li>■ 按家長的選校次序分配學位</li> </ul>





# 自行分配學位申請結果

申請「成功」

收到自行分配學位正取學生通知

統一派位時不會獲分配另一所中學學位

申請「不成功」

會經由「統一派位程序」分配中一學位



跨

申請日期：2024年12月(第一批)  
2025年2月(最後一批)

網

透過就讀小學向教育局申請：  
紙本或「中一派位電子平台」

申

遞交文件：申請表、學生出生證明書、住址證明  
(近期的水費單/電費單/差餉單等)

請

若成功申請，即表示放棄本校所屬之「九龍城區」校  
網，學生將按新的選校網進行統一派位



## 如何選擇合適的中學

家長應全面瞭解學校：辦學理念、班級結構、教學語言、宗教、升讀大學情況；未來發展與運作

考慮子女本身的意願，如他們的能力、喜好與專長發展

學校所在的位置

家長應與子女多溝通，了解他們的需要

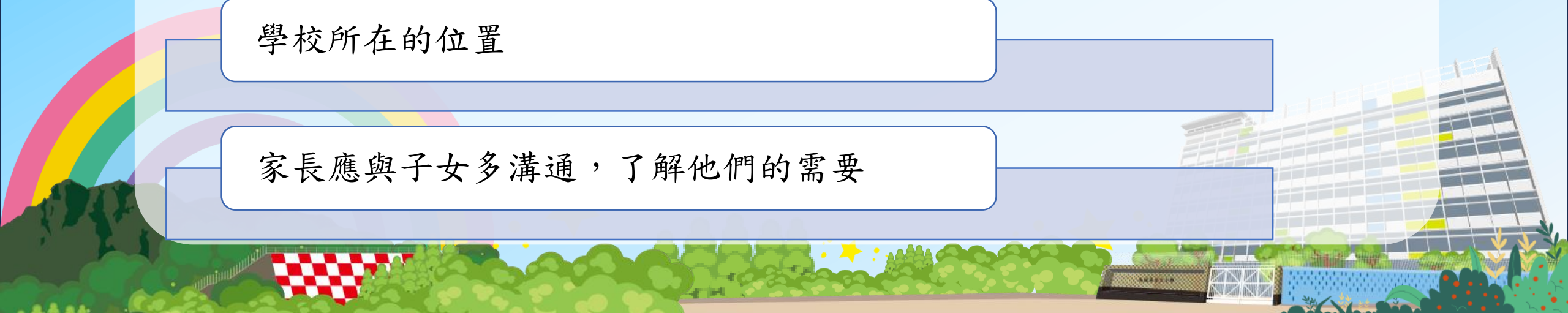



## 搜集中學資料途徑：

周年校務報告書

學校概覽

學校網頁

實地觀察

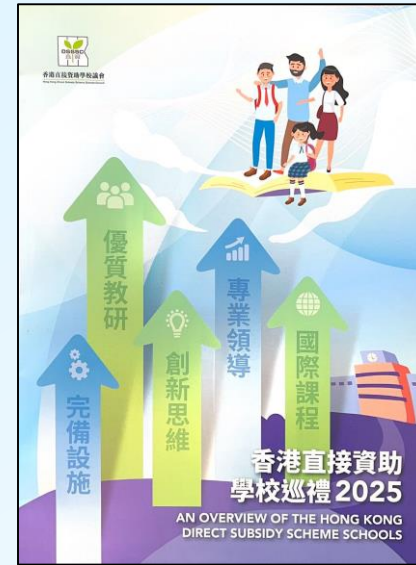

樂善勇敢





時間	程序	注意事項
2024年12月上旬	教育局經小學派發中一「自行分配學位」申請表(每名學生兩份)。	搜集和瞭解目標學校資料，如校風、成績和收生要求等，決定兩間報讀的心儀中學。
2024年12月	遞交跨網派位申請(第一批)【電子通告】	準備文件：申請表、學生出生證明書、住址證明
2024年12月11日	P.6升中講座(自行分配學位)	預留時間出席講座。
2024年12月18日	P.6家長日(個別面見班主任)	按班主任編定的時間出席。



時間	程序	注意事項
2025年1月2日至16日	中一「自行分配學位」正式接受申請，為期兩星期  *賽馬會體藝中學： 2025年1月2日至1月20日	向要報讀的兩間中學瞭解申請詳情，填交申請表格。亦可以經「中一派位電子平台」交表。
2025年1月下旬至3月	中學就「自行分配學位」約見 <u>面試</u> 。	規定不許設筆試，留意所報讀中學的面見安排。



時間	程序	注意事項
2025年2月	遞交跨網派位申請 (最後一批) 【電子通告】	準備文件：申請表、學生 出生證明書、住址證明
2025年3月13日 至18日	第三次呈分試 (小六下學 期期考)	敦促子女加緊溫習，把握 最後機會。
2025年3月31日	「自行分配學位」獲取錄 學生接獲通知。	留意中學的書面及電話通 知，亦可以在「中一派位 電子平台」查閱結果。



時間	程序	注意事項
2025年4月中旬	教育局經學校派發《中一派位選擇學校表格》	搜集和瞭解目標學校資料如校風、成績和收生要求等，瞭解「統一派位」機制，謹慎填寫選校表格。
2025年4月11日	P. 6升中講座(統一派位)	~請預留時間出席講座。 ~家長與學生一同出席。
2025年4月15日	P. 6家長日 (個別面見班主任)	填寫選校初稿，與班主任作進一步商討。



時間	程序	注意事項
2025年4月29日 至30日	遞交《中一派位選擇學校表格》正本(或於「中一派位電子平台」遞交)	謹慎填寫。
2025年5月初	校方向教育局遞交學生的《中一派位選擇學校表格》。	不能再作任何修訂。





時間	程序	注意事項
2025年7月8日	中學學位分配結果公布	已登記為「中一派位電子平台」用戶的家長，亦可在早上10時起在電子平台查閱結果。
2025年7月10日 或 2025年7月11日	辦理中一註冊	記緊依時註冊。
2025年7月15日	參加「中一入學前的香港學科測驗」（俗稱「中一分班試」）	中學決定學生分班的基準（亦影響原本所屬小學日後的升中派位組別）。



### 講座後，班主任派發給學生的物品：



2023/2025 年度中學學位分配辦法

SECONDARY SCHOOL PLACES ALLOCATION SYSTEM 2023/2025

申請中一自行分配學位家長須知

NOTES FOR PARENTS ON APPLICATION FOR SECONDARY ONE DISCRETIONARY PLACES

教育局學位分配組  
SCHOOL PLACES ALLOCATION SECTION  
EDUCATION BUREAU

教育局 EDUCATION BUREAU (50008) (6A)

2023/2025 年度中學學位分配  
SECONDARY SCHOOL PLACES ALLOCATION 2023/2025

小六學生資料表 PRIMARY 6 STUDENT RECORD FORM

學生編號 Student Reference No.: M1234567

學生姓名 Name of Student: 常進步 SHEUNG CHUN PO

性別 Sex: F 出生日期(日/月/年) Date of Birth (D/M/Y): 02/09/2013

就讀小學 Primary School Attending: 呂祺小學 LUI KEE PRIMARY SCHOOL

EDB 100 50527

馬頭涌官立小學

學生: \_\_\_\_\_ ( ) 班別: P.6 ( )

兩次呈分試模擬名次: \_\_\_\_\_ /110

#此乃校本製作，只供申請自行分配學位參考

「升中自行分配學位」屬意選擇的中學：

選擇 1. \_\_\_\_\_

選擇 2. \_\_\_\_\_

\*請攜同此表，在家長日(18-12-2024)跟班主任商討。

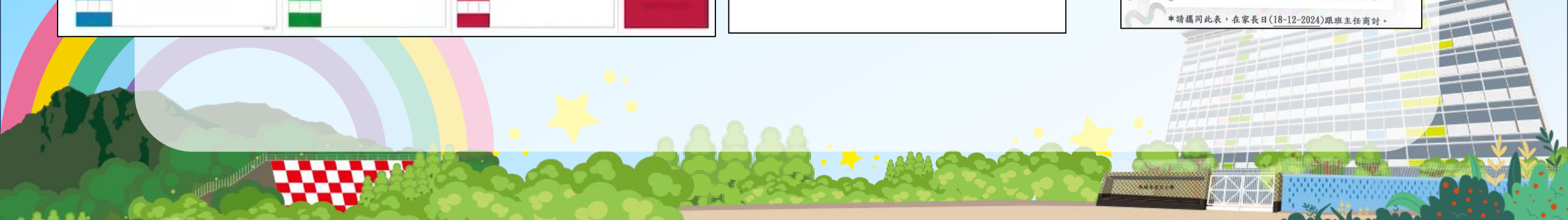



早前已派發給學生的物品：





馬頭涌官立小學  
MA TAU CHUNG GOVERNMENT PRIMARY SCHOOL

樂善勇敢

知己知彼 裝備自己

祝各位同學成功入讀心儀中學

